

# PHOENIX MEMORY AUTOCALL AIRBAG EURO STOXX 50®, S&P 500®, NIKKEI 225, iSHARES CHINA LARGE-CAP ETF

**Codice ISIN: IT0006775404**

- Tipologia: Yield Enhancement
- Capitale: Condizionatamente protetto
- Indicatore di Rischio: 4 su 7

## PUBBLICITÀ

State considerando di comprare un prodotto che non è semplice e può risultare di difficile comprensione.

La vendita di Certificati è destinata esclusivamente a investitori che abbiano una sufficiente o avanzata conoscenza in materia di investimenti e che siano in grado di comprendere le caratteristiche, i meccanismi di valutazione, i rischi e i costi connessi all'acquisto di tali strumenti. I Certificati sono strumenti finanziari complessi che possono presentare un elevato grado di rischio. Gli investitori sono soggetti al rischio di credito di Marex Financial (S&P: BBB). La presente pubblicazione è a carattere pubblicitario promozionale e non costituisce un prospetto ai sensi del Regolamento (EU) 2017/1129 e non può essere interpretato in tale modo. Il funzionamento del Certificato è descritto nelle Condizioni Definitive (Final Terms), nella Nota di Sintesi e nel KID, che devono essere letti congiuntamente con le informazioni contenute nel Prospetto di Base.

L'adempimento di pubblicazione del Prospetto di Base non comporta alcun giudizio della CONSOB o dell'altro ente regolatore sull'opportunità dell'investimento proposto e sul merito dei dati e delle notizie allo stesso relativi.

L'approvazione del Prospetto di Base non deve essere intesa come approvazione dei Certificati offerti o ammessi alla negoziazione in un mercato regolamentato.

# Phoenix Memory Autocall Airbag EURO STOXX 50® Index, S&P 500® Index, Nikkei 225 Index, iShares China Large-Cap ETF

## CARATTERISTICHE PRINCIPALI

- **Emittente:** Marex Financial (S&P: BBB)
- **Codice ISIN:** IT0006775404
- **Listing:** EuroTLX
- **Valuta:** EUR
- **Quanto:** Sì
- **Prezzo di Emissione:** 1000 EUR
- **Valore Nominale:** 1000 EUR
- **Sottostanti (Worst Of):** EURO STOXX 50® Index (SX5E), S&P 500® Index (SPX), Nikkei 225 Index (NKY), iShares China Large-Cap ETF (FXI UP)
- **Data di emissione:** 04/05/2026
- **Data di scadenza:** 19/05/2031
- **Cedola:** 0.65% (7.80% p.a.)
- **Osservazione periodica:** Mensile
- **Barriera Cedola:** 60%
- **Effetto Memoria:** Sì
- **Barriera Rimborso Anticipato:** 100%
- **Step Down:** 1.00% al mese
- **1° data di Rimborso Anticipato:** 08/05/2028
- **Strike Iniziale:** 60%
- **Effetto Airbag:** Sì

## DESCRIZIONE

### Cedola Condizionata

- Ad ogni Osservazione Periodica, se il sottostante con la performance peggiore è superiore o uguale alla Barriera Cedola, l'investitore riceve la Cedola
- In caso contrario, la Cedola non viene corrisposta

**Effetto Memoria:** se ad un data di Osservazione periodica, la condizione per ricevere la Cedola è soddisfatta, l'investitore riceve la Cedola e tutte le Cedole precedentemente non corrisposte.

### Rimborso Anticipato

- Ad ogni Osservazione Periodica, se il sottostante con la performance peggiore è superiore alla Barriera Rimborso Anticipato, il prodotto viene richiamato anticipatamente.
- In caso contrario, il prodotto continua.

### Rimborso a Scadenza

Se non si è verificato il Rimborso Anticipato:

- L'investitore riceve il Valore Nominale se il sottostante con la performance peggiore è superiore allo Strike Iniziale.
- In caso contrario, l'investitore subisce una perdita e riceverà il valore finale del peggior sottostante in percentuale rispetto allo Strike Iniziale moltiplicato per il Valore Nominale.

## INFORMAZIONI UTILI

Sottostante	EURO STOXX 50® (SX5E)	S&P 500® (SPX)	Nikkei 225 (NKY)	iShares China Large-Cap ETF (FXI UP)
Livello Iniziale	EUR	USD	JPY	USD
Livello Strike Iniziale	EUR	USD	JPY	USD
Livello Barriera Cedola	EUR	USD	JPY	USD
Data di Fixing Iniziale	08/05/2026			
Data di Fixing Finale	08/05/2031			

Gli investitori sono soggetti al rischio di credito di Marex Financial (S&P BBB), l'emittente del prodotto. I Certificati presentano un rischio in conto capitale a scadenza e durante la vita del prodotto.

Per conoscere tutte le caratteristiche del prodotto e comprendere tutti i rischi, gli investitori che considerano acquisto di un Certificato sono invitati a leggere attentamente il Prospetto di Base (in particolare, la sezione "Fattori di rischio"), le Condizioni Definitive, la Nota di Sintesi, il KID ed eventuali supplementi al Prospetto di Base al fine di comprendere i rischi associati ad un investimento nel prodotto. Tali documenti possono essere richiesti all'emittente e al distributore e sono comunque accessibili in formato elettronico tramite il sito web <https://certificati.marex.com> o al sito del proprio sistema della offerta pubblica. Tali documenti possono essere anche richiesti gratuitamente all'emittente via e-mail al seguente indirizzo: [sales@marex.com](mailto:sales@marex.com).

# Phoenix Memory Autocall Airbag EURO STOXX 50® Index, S&P 500® Index, Nikkei 225 Index, iShares China Large-Cap ETF

## CALENDARIO PRODOTTO (1/2)

Periodo	Data di Osservazione	Data Stacco Cedola	Data di Pagamento	Cedola	Barriera Rimborso Anticipato
1	8 giugno 2026	15 giugno 2026	17 giugno 2026	6.50 EUR	-
2	8 luglio 2026	15 luglio 2026	17 luglio 2026	6.50 EUR	-
3	10 agosto 2026	17 agosto 2026	19 agosto 2026	6.50 EUR	-
4	8 settembre 2026	15 settembre 2026	17 settembre 2026	6.50 EUR	-
5	8 ottobre 2026	15 ottobre 2026	19 ottobre 2026	6.50 EUR	-
6	9 novembre 2026	16 novembre 2026	18 novembre 2026	6.50 EUR	-
7	8 dicembre 2026	15 dicembre 2026	17 dicembre 2026	6.50 EUR	-
8	8 gennaio 2027	15 gennaio 2027	19 gennaio 2027	6.50 EUR	-
9	8 febbraio 2027	15 febbraio 2027	17 febbraio 2027	6.50 EUR	-
10	8 marzo 2027	15 marzo 2027	17 marzo 2027	6.50 EUR	-
11	8 aprile 2027	15 aprile 2027	19 aprile 2027	6.50 EUR	-
12	10 maggio 2027	17 maggio 2027	19 maggio 2027	6.50 EUR	-
13	8 giugno 2027	15 giugno 2027	17 giugno 2027	6.50 EUR	-
14	8 luglio 2027	15 luglio 2027	19 luglio 2027	6.50 EUR	-
15	9 agosto 2027	16 agosto 2027	18 agosto 2027	6.50 EUR	-
16	8 settembre 2027	15 settembre 2027	17 settembre 2027	6.50 EUR	-
17	8 ottobre 2027	15 ottobre 2027	19 ottobre 2027	6.50 EUR	-
18	8 novembre 2027	15 novembre 2027	17 novembre 2027	6.50 EUR	-
19	8 dicembre 2027	15 dicembre 2027	17 dicembre 2027	6.50 EUR	-
20	11 gennaio 2028	18 gennaio 2028	20 gennaio 2028	6.50 EUR	-
21	8 febbraio 2028	15 febbraio 2028	17 febbraio 2028	6.50 EUR	-
22	8 marzo 2028	15 marzo 2028	17 marzo 2028	6.50 EUR	-
23	10 aprile 2028	19 aprile 2028	21 aprile 2028	6.50 EUR	-
24	8 maggio 2028	15 maggio 2028	17 maggio 2028	6.50 EUR	100%
25	8 giugno 2028	15 giugno 2028	19 giugno 2028	6.50 EUR	99%
26	10 luglio 2028	17 luglio 2028	19 luglio 2028	6.50 EUR	98%
27	8 agosto 2028	15 agosto 2028	17 agosto 2028	6.50 EUR	97%
28	8 settembre 2028	15 settembre 2028	19 settembre 2028	6.50 EUR	96%
29	10 ottobre 2028	17 ottobre 2028	19 ottobre 2028	6.50 EUR	95%
30	8 novembre 2028	15 novembre 2028	17 novembre 2028	6.50 EUR	94%

Per maggiori informazioni sul calendario fare riferimento al Final Terms.

# Phoenix Memory Autocall Airbag EURO STOXX 50® Index, S&P 500® Index, Nikkei 225 Index, iShares China Large-Cap ETF

## CALENDARIO PRODOTTO (2/2)

Periodo	Data di Osservazione	Data Stacco Cedola	Data di Pagamento	Cedola	Barriera Rimborso Anticipato
31	8 dicembre 2028	15 dicembre 2028	19 dicembre 2028	6.50 EUR	93%
32	9 gennaio 2029	16 gennaio 2029	18 gennaio 2029	6.50 EUR	92%
33	8 febbraio 2029	15 febbraio 2029	19 febbraio 2029	6.50 EUR	91%
34	8 marzo 2029	15 marzo 2029	19 marzo 2029	6.50 EUR	90%
35	9 aprile 2029	16 aprile 2029	18 aprile 2029	6.50 EUR	89%
36	8 maggio 2029	15 maggio 2029	17 maggio 2029	6.50 EUR	88%
37	8 giugno 2029	15 giugno 2029	19 giugno 2029	6.50 EUR	87%
38	9 luglio 2029	16 luglio 2029	18 luglio 2029	6.50 EUR	86%
39	8 agosto 2029	15 agosto 2029	17 agosto 2029	6.50 EUR	85%
40	10 settembre 2029	17 settembre 2029	19 settembre 2029	6.50 EUR	84%
41	9 ottobre 2029	16 ottobre 2029	18 ottobre 2029	6.50 EUR	83%
42	8 novembre 2029	15 novembre 2029	19 novembre 2029	6.50 EUR	82%
43	10 dicembre 2029	17 dicembre 2029	19 dicembre 2029	6.50 EUR	81%
44	8 gennaio 2030	15 gennaio 2030	17 gennaio 2030	6.50 EUR	80%
45	8 febbraio 2030	15 febbraio 2030	19 febbraio 2030	6.50 EUR	79%
46	8 marzo 2030	15 marzo 2030	19 marzo 2030	6.50 EUR	78%
47	8 aprile 2030	15 aprile 2030	17 aprile 2030	6.50 EUR	77%
48	8 maggio 2030	15 maggio 2030	17 maggio 2030	6.50 EUR	76%
49	10 giugno 2030	17 giugno 2030	19 giugno 2030	6.50 EUR	75%
50	8 luglio 2030	15 luglio 2030	17 luglio 2030	6.50 EUR	74%
51	8 agosto 2030	15 agosto 2030	19 agosto 2030	6.50 EUR	73%
52	9 settembre 2030	16 settembre 2030	18 settembre 2030	6.50 EUR	72%
53	8 ottobre 2030	15 ottobre 2030	17 ottobre 2030	6.50 EUR	71%
54	8 novembre 2030	15 novembre 2030	19 novembre 2030	6.50 EUR	70%
55	9 dicembre 2030	16 dicembre 2030	18 dicembre 2030	6.50 EUR	69%
56	8 gennaio 2031	15 gennaio 2031	17 gennaio 2031	6.50 EUR	68%
57	10 febbraio 2031	17 febbraio 2031	19 febbraio 2031	6.50 EUR	67%
58	10 marzo 2031	17 marzo 2031	19 marzo 2031	6.50 EUR	66%
59	8 aprile 2031	17 aprile 2031	21 aprile 2031	6.50 EUR	65%
60	8 maggio 2031	15 maggio 2031	19 maggio 2031	6.50 EUR	64%

Per maggiori informazioni sul calendario fare riferimento al Final Terms.

# Phoenix Memory Autocall Airbag EURO STOXX 50® Index, S&P 500® Index, Nikkei 225 Index, iShares China Large-Cap ETF

## FOCUS SOTTOSTANTI

<b>EURO STOXX 50® Index (SX5E)</b>	L'indice EURO STOXX 50, l'indice principale in Europa dei titoli blue chip per l'Eurozona, fornisce una rappresentazione blue chip dei leader del supersettore nella regione. L'indice copre 50 titoli di 11 paesi dell'Eurozona.
<b>S&amp;P 500® Index (SPX)</b>	L'S&P 500® è ampiamente considerato il miglior indicatore delle azioni statunitensi a grande capitalizzazione e funge da base per un'ampia gamma di prodotti di investimento. L'indice comprende 500 società leader e copre circa l'80% della capitalizzazione di mercato disponibile.
<b>Nikkei 225 Index (NKY)</b>	L'indice Nikkei 225 è una media ponderata per il prezzo di 225 società giapponesi di prim'ordine quotate nella prima sezione della Borsa di Tokyo. Il Nikkei Stock Average è stato pubblicato per la prima volta il 16 maggio 1949, dove il prezzo medio era di ¥ 176,21 con un divisore di 225. *Utilizziamo il divisore ufficiale per questo indice.
<b>iShares China Large-Cap ETF (FXI UP)</b>	iShares China Large-Cap ETF è un fondo negoziato in borsa registrato negli Stati Uniti. L'ETF replica l'Indice FTSE China 50, che investe in azioni a grande capitalizzazione. I suoi investimenti sono focalizzati nel settore finanziario, petrolifero e settori del gas, della tecnologia e delle comunicazioni. L'ETF utilizza un'indicizzazione a campionamento rappresentativo della strategia, investendo almeno il 90% delle proprie attività nei titoli dell'indice sottostante.

### VANTAGGI

- Ricevere periodicamente una cedola condizionata con effetto memoria
- Possibilità di rimborso anticipato al verificarsi di una condizione
- Protezione condizionata del capitale a scadenza

### SVANTAGGI

- L'investitore può registrare una perdita in conto capitale durante la vita del prodotto o a scadenza
- La cedola periodica è condizionata
- Gli investitori sono soggetti al rischio di credito dell'emittente Marex Financial (S&P: BBB)

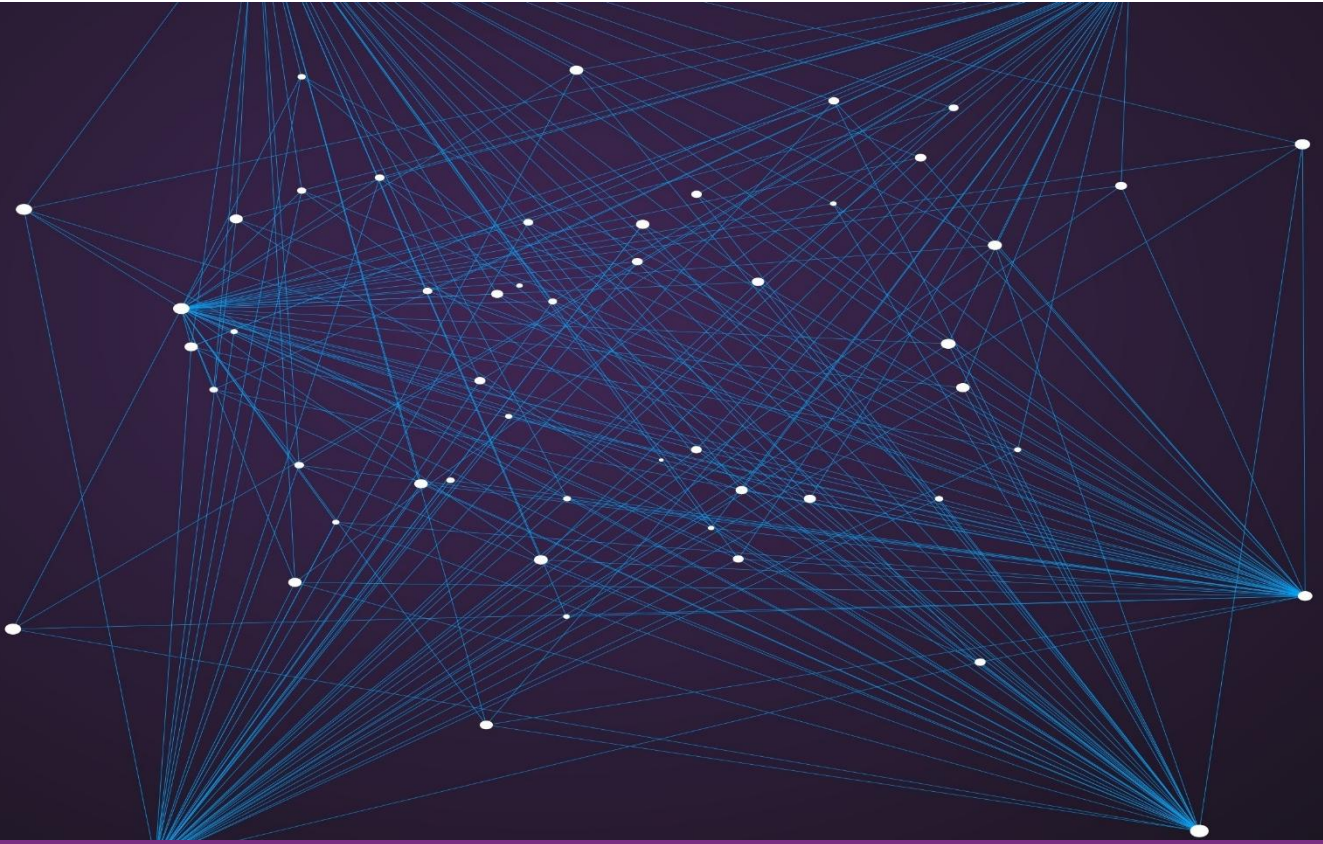

**Disclaimer:** Questa presentazione è stata preparata da Marex Financial (compresa la divisione Marex Solutions) solo a scopo informativo e promozionale e rappresenta un documento a carattere pubblicitario.

Le informazioni contenute in questa presentazione non devono essere considerate come consigli, raccomandazioni o sollecitazioni all'acquisto o alla negoziazione in altro modo di titoli, investimenti o altri prodotti.

Il presente prodotto finanziario è un prodotto strutturato, e come tale, è un investimento complesso che implica dei rischi. È compito del investitore procedere con una propria analisi delle caratteristiche e dei rischi legati alle operazioni, ai prodotti o alle transazioni menzionate in questo documento, facendo eventualmente ricorso ai suoi propri consulenti. Gli investitori sono, dunque, invitati a prendere autonomamente una decisione d'investimento dopo avere condotto la propria analisi in modo indipendente, tenuto conto dei propri

bisogni specifici, e, se necessario, ricorrendo alla consulenza di professionisti (inclusi consulenti legali, fiscali, contabili) ritenuti utili. Le informazioni contenute nel presente documento non prendono in considerazione i bisogni specifici di determinate persone.

Questa presentazione può contenere dichiarazioni previsionali comprese dichiarazioni riguardanti le intenzioni, convinzioni o aspettative attuali di Marex Financial rispetto alle proprie attività e operazioni, alle condizioni di mercato, ai risultati delle operazioni, alla condizione finanziaria, all'adeguatezza patrimoniale, alle disposizioni specifiche e alle pratiche di gestione del rischio. Si avvisano i lettori di non fare indebito affidamento su queste dichiarazioni previsionali che possono essere soggette a modifiche senza preavviso. Sebbene sia stata utilizzata una ragionevole cura nella preparazione delle informazioni previsionali, i risultati effettivi possono variare in modo sostanzialmente positivo o negativo. Previsioni ed esempi ipotetici sono soggetti a incertezze e contingenze al di fuori del controllo di Marex Financial. La performance passata non è un'indicazione affidabile della performance futura.

Le informazioni contenute in questa presentazione sono aggiornate alla data di pubblicazione. Nessuna parte di questa presentazione può essere ridistribuita, copiata o riprodotta senza il previo consenso scritto di Marex Financial. Sebbene sia stata prestata ragionevole cura per garantire che i fatti dichiarati siano equi, chiari e non fuorvianti, Marex Financial non garantisce né rappresenta (espressamente o implicitamente) l'accuratezza, la completezza o l'idoneità allo scopo o all'uso di qualsiasi informazione in questa presentazione. Eventuali opinioni espresse possono essere soggette a modifiche senza preavviso. Marex Financial non si assume alcuna responsabilità per eventuali perdite o danni diretti, indiretti o consequenziali derivanti dall'uso di tutti o parte dei dati o delle informazioni in questa presentazione.

Questa presentazione è stata approvata da Marex Financial. Marex Financial è costituita ai sensi delle leggi dell'Inghilterra e del Galles (società n. 5613061, LEI n. 5493003EETVWYSIJ5A20 e partita IVA n. GB 872 8106 13) ed è autorizzata e regolamentata dalla Financial Conduct Authority (numero di registrazione FCA 442767). L'indirizzo registrato di Marex Financial è a 155 Bishopsgate, Londra, EC2M 3TQ.

Il gruppo di società Marex comprende, inter alia, Marex Financial, Marex Spectron International Limited, CSC Commodities UK Limited, Tangent Trading Limited, Marex Spectron Europe Limited, Marex North America LLC (compresa la divisione Rosenthal Collins Group), Marex Spectron USA LLC, Spectron Energy Inc., Marex Hong Kong Limited, Marex Spectron Asia Pte. Ltd., Spectron Energy (Asia) Pte. Ltd., Marex France SAS (inclusa la divisione BIP AM), X-Change Financial Access, LLC, Starsupply Petroleum Europe B.V., Volcap Trading Partners Limited e Volcap Trading Partners France SAS.