

# **AUTOCALL REVERSE CONVERTIBLE KERING, LVMH, CIE FINANCIERE RICHEMONT**

**Codice ISIN: IT0006771676**

- Tipologia: Yield Enhancement
- Capitale: Condizionatamente protetto
- Indicatore di Rischio: 5 su 7

## **PUBBLICITÀ**

State considerando di comprare un prodotto che non è semplice e può risultare di difficile comprensione.

La vendita di Certificati è destinata esclusivamente a investitori che abbiano una sufficiente o avanzata conoscenza in materia di investimenti e che siano in grado di comprendere le caratteristiche, i meccanismi di valutazione, i rischi e i costi connessi all'acquisto di tali strumenti. I Certificati sono strumenti finanziari complessi che possono presentare un elevato grado di rischio. Gli investitori sono soggetti al rischio di credito di Marex Financial (S&P: BBB). La presente pubblicazione è a carattere pubblicitario promozionale e non costituisce un prospetto ai sensi del Regolamento (EU) 2017/1129 e non può essere interpretato in tale modo. Il funzionamento del Certificato è descritto nelle Condizioni Definitive (Final Terms), nella Nota di Sintesi e nel KID, che devono essere letti congiuntamente con le informazioni contenute nel Prospetto di Base.

L'adempimento di pubblicazione del Prospetto di Base non comporta alcun giudizio della CONSOB o dell'altro ente regolatore sull'opportunità dell'investimento proposto e sul merito dei dati e delle notizie allo stesso relativi.

L'approvazione del Prospetto di Base non deve essere intesa come approvazione dei Certificati offerti o ammessi alla negoziazione in un mercato regolamentato.

[certificati.marex.com](http://certificati.marex.com)

# Autocall Reverse Convertible Kering, LVMH, Cie Financiere Richemont

## CARATTERISTICHE PRINCIPALI

- **Emittente:** Marex Financial (S&P: BBB)
- **Codice ISIN:** IT0006771676
- **Listing:** EuroTLX
- **Valuta:** EUR
- **Quanto:** Si
- **Prezzo di emissione:** 1000 EUR
- **Valore Nominale:** 1000 EUR
- **Sottostanti (Worst Of):** Kering SA (KER FP), LVMH SA (MC FP), Cie Financiere Richemont SA (CFR SE)
- **Data di emissione:** 14/11/2025
- **Data di scadenza:** 24/05/2028
- **Cedola:** 2.00% (8.00% p.a.)
- **Osservazione periodica:** Trimestrale
- **Barriera Rimborso Anticipato:** 100%
- **Step down:** 2.50%
- **1° data di Rimborso Anticipato:** 14/08/2026
- **Barriera Capitale:** 55%
- **Tipologia Barriera:** Europea

## DESCRIZIONE

### Cedola Garantita

- Ad ogni Osservazione Periodica l'investitore riceve la Cedola

### Rimborso Anticipato

- Ad ogni Osservazione Periodica, se il sottostante con la performance peggiore è superiore alla Barriera Rimborso Anticipato, il prodotto viene richiamato anticipatamente.
- In caso contrario, il prodotto continua.

### Rimborso a Scadenza

Se non si è verificato il Rimborso Anticipato:

- L'investitore riceve il Valore Nominale se il sottostante con la performance peggiore è superiore alla Barriera Capitale.
- In caso contrario, l'investitore subisce una perdita e riceverà il valore finale del peggior sottostante in percentuale rispetto al Livello Iniziale moltiplicato per il Valore Nominale

## INFORMAZIONI UTILI

Sottostante	Kering SA (KER FP)	LVMH Moet SA (MC FP)	Cie Financiere Richemont (CFR SE)
Livello Iniziale	320,6 EUR	637 EUR	170,95 CHF
Livello Barriera Capitale	176,33 EUR	350,35 EUR	94,0225 CHF
Data di Fixing Iniziale	14/11/2025		
Data di Fixing Finale	15/05/2028		

Gli investitori sono soggetti al rischio di credito di Marex Financial (S&P BBB), l'emittente del prodotto. I Certificati presentano un rischio in conto capitale a scadenza e durante la vita del prodotto.

Per conoscere tutte le caratteristiche del prodotto e comprendere tutti i rischi, gli investitori che considerano acquisto di un Certificato sono invitati a leggere attentamente il Prospetto di Base (in particolare, la sezione "Fattori di rischio"), le Condizioni Definitive, la Nota di Sintesi, il KID ed eventuali supplementi al Prospetto di Base al fine di comprendere i rischi associati ad un investimento nel prodotto. Tali documenti possono essere richiesti all'emittente e al distributore e sono comunque accessibili in formato elettronico tramite il sito web <https://certificati.marex.com/it/> a partire dal primo giorno della offerta pubblica. Tali documenti possono essere anche richiesti gratuitamente all'emittente via e-mail al seguente indirizzo: [sales@marex.com](mailto:sales@marex.com).

[certificati.marex.com](https://certificati.marex.com)

# Autocall Reverse Convertible Kering, LVMH, Cie Financiere Richemont

## CALENDARIO PRODOTTO

Periodo	Data di Osservazione	Data Stacco Cedola	Data di Pagamento	Cedola	Barriera Rimborso Anticipato
1	16 febbraio 2026	23 febbraio 2026	25 febbraio 2026	20.00 EUR	-
2	15 maggio 2026	22 maggio 2026	26 maggio 2026	20.00 EUR	-
3	14 agosto 2026	21 agosto 2026	25 agosto 2026	20.00 EUR	100%
4	16 novembre 2026	23 novembre 2026	25 novembre 2026	20.00 EUR	97.50%
5	15 febbraio 2027	22 febbraio 2027	24 febbraio 2027	20.00 EUR	95%
6	14 maggio 2027	21 maggio 2027	25 maggio 2027	20.00 EUR	92.50%
7	16 agosto 2027	23 agosto 2027	25 agosto 2027	20.00 EUR	90%
8	15 novembre 2027	22 novembre 2027	24 novembre 2027	20.00 EUR	87.50%
9	14 febbraio 2028	21 febbraio 2028	23 febbraio 2028	20.00 EUR	85%
10	15 maggio 2028	22 maggio 2028	24 maggio 2028	20.00 EUR	-

# Autocall Reverse Convertible Kering, LVMH, Cie Financiere Richemont

## FOCUS SOTTOSTANTI

<b>Kering SA</b> (KER FP)	Kering progetta, produce e commercializza moda e pelletteria. L'azienda è specializzata in prodotti prêt-à-porter, articoli sportivi, scarpe, gioielli e orologi. Kering serve clienti in tutto il mondo.
<b>LVMH SA</b> (MC FP)	LVMH Moët Hennessy Louis Vuitton SE è un gruppo diversificato di beni di lusso. L'azienda produce e vende vino, cognac, profumi, cosmetici, valigeria, orologi e gioielli
<b>Cie Financiere Richemont SA</b> (CFR SE)	Compagnie Financiere Richemont SA, attraverso filiali, produce e vende al dettaglio beni di lusso. L'azienda produce gioielli, orologi, pelletteria, strumenti da scrittura e abbigliamento per uomo e donna.

### VANTAGGI

- Ricevere periodicamente una cedola
- Possibilità di rimborso anticipato al verificarsi di una condizione
- Protezione condizionata del capitale a scadenza

### SVANTAGGI

- L'investitore può registrare una perdita in conto capitale durante la vita del prodotto o a scadenza
- Gli investitori sono soggetti al rischio di credito dell'emittente Marex Financial (S&P: BBB)

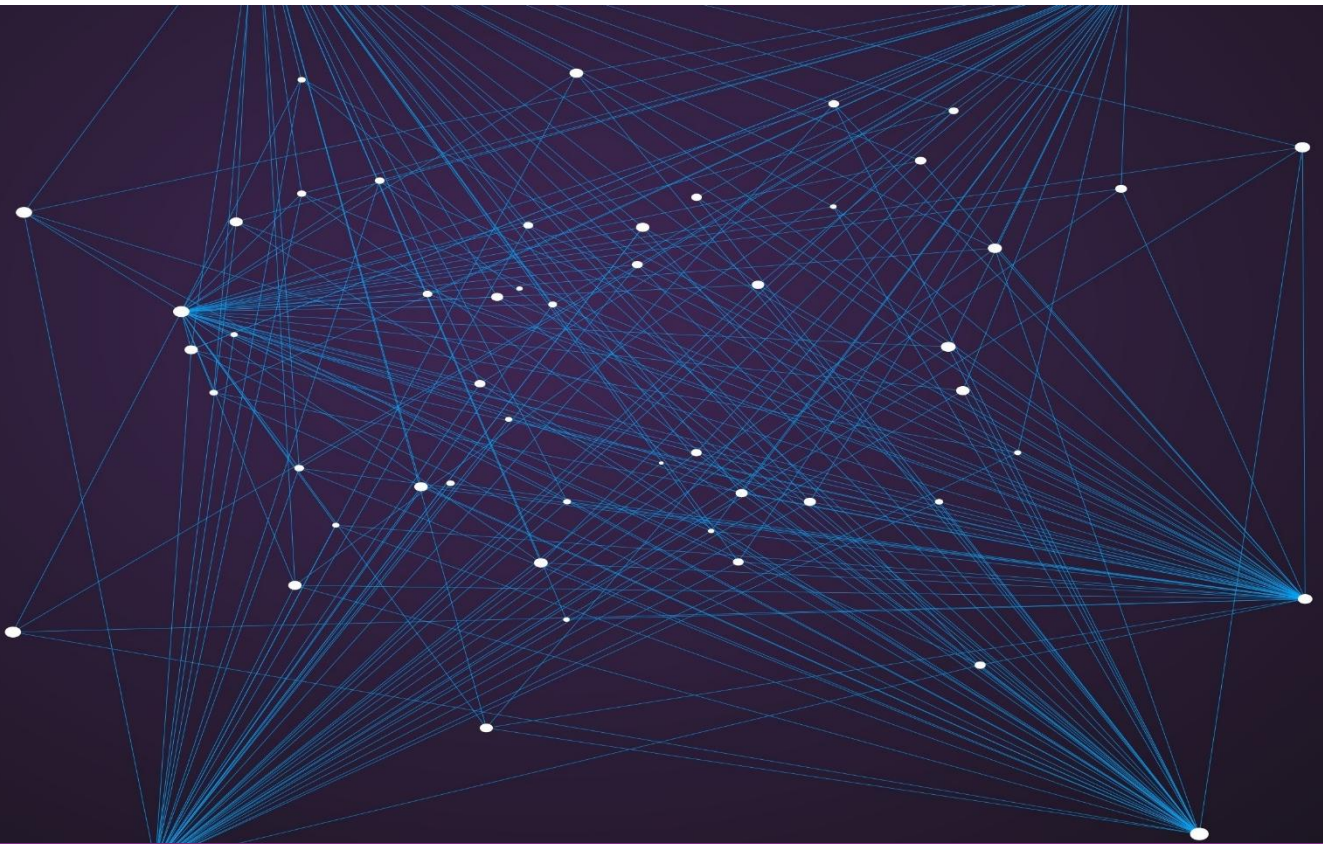

**Disclaimer:** Questa presentazione è stata preparata da Marex Financial (compresa la divisione Marex Solutions) solo a scopo informativo e promozionale e rappresenta un documento a carattere pubblicitario.

Le informazioni contenute in questa presentazione non devono essere considerate come consigli, raccomandazioni o sollecitazioni all'acquisto o alla negoziazione in altro modo di titoli, investimenti o altri prodotti.

Il presente prodotto finanziario è un prodotto strutturato, e come tale, è un investimento complesso che implica dei rischi. E' compito del investitore procedere con una propria analisi delle caratteristiche e dei rischi legati alle operazioni, ai prodotti o alle transazioni menzionate in questo documento, facendo eventualmente ricorso ai suoi propri consulenti. Gli investitori sono, dunque, invitati a prendere autonomamente una decisione d'investimento dopo avere condotto la propria analisi in modo indipendente, tenuto conto dei propri

bisogni specifici, e, se necessario, ricorrendo alla consulenza di professionisti (inclusi consulenti legali, fiscali, contabili) ritenuti utili. Le informazioni contenute nel presente documento non prendono in considerazione i bisogni specifici di determinate persone.

Questa presentazione può contenere dichiarazioni previsionali comprese dichiarazioni riguardanti le intenzioni, convinzioni o aspettative attuali di Marex Financial rispetto alle proprie attività e operazioni, alle condizioni di mercato, ai risultati delle operazioni, alla condizione finanziaria, all'adeguatezza patrimoniale, alle disposizioni specifiche e alle pratiche di gestione del rischio. Si avvisano i lettori di non fare indebito affidamento su queste dichiarazioni previsionali che possono essere soggette a modifiche senza preavviso. Sebbene sia stata utilizzata una ragionevole cura nella preparazione delle informazioni previsionali, i risultati effettivi possono variare in modo sostanzialmente positivo o negativo. Previsioni ed esempi ipotetici sono soggetti a incertezze e contingenze al di fuori del controllo di Marex Financial. La performance passata non è un'indicazione affidabile della performance futura.

Le informazioni contenute in questa presentazione sono aggiornate alla data di pubblicazione. Nessuna parte di questa presentazione può essere ridistribuita, copiata o riprodotta senza il previo consenso scritto di Marex Financial. Sebbene sia stata prestata ragionevole cura per garantire che i fatti dichiarati siano equi, chiari e non fuorvianti, Marex Financial non garantisce né rappresenta (espressamente o implicitamente) l'accuratezza, la completezza o l'idoneità allo scopo o all'uso di qualsiasi informazione in questa presentazione. Eventuali opinioni espresse possono essere soggette a modifiche senza preavviso. Marex Financial non si assume alcuna responsabilità per eventuali perdite o danni diretti, indiretti o consequenziali derivanti dall'uso di tutti o parte dei dati o delle informazioni in questa presentazione.

Questa presentazione è stata approvata da Marex Financial. Marex Financial è costituita ai sensi delle leggi dell'Inghilterra e del Galles (società n. 5613061, LEI n. 5493003EETVWYSIJ5A20 e partita IVA n. GB 872 8106 13) ed è autorizzata e regolamentata dalla Financial Conduct Authority (numero di registrazione FCA 442767). L'indirizzo registrato di Marex Financial è a 155 Bishopsgate, Londra, EC2M 3TQ.

Il gruppo di società Marex comprende, inter alia, Marex Financial, Marex Spectron International Limited, CSC Commodities UK Limited, Tangent Trading Limited, Marex Spectron Europe Limited, Marex North America LLC (compresa la divisione Rosenthal Collins Group), Marex Spectron USA LLC, Spectron Energy Inc., Marex Hong Kong Limited, Marex Spectron Asia Pte. Ltd., Spectron Energy (Asia) Pte. Ltd., Marex France SAS (inclusa la divisione BIP AM), X-Change Financial Access, LLC, Starsupply Petroleum Europe B.V., Volcap Trading Partners Limited e Volcap Trading Partners France SAS.