

PHOENIX MEMORY AUTOCALL GENERALI, MUENCHENER, SWISS RE, PRUDENTIAL

Codice ISIN: IT0006770546

- Tipologia: Yield Enhancement
- Capitale: Condizionatamente protetto
- Indicatore di Rischio: 5 su 7

PUBBLICITÀ

State considerando di comprare un prodotto che non è semplice e può risultare di difficile comprensione.

La vendita di Certificati è destinata esclusivamente a investitori che abbiano una sufficiente o avanzata conoscenza in materia di investimenti e che siano in grado di comprendere le caratteristiche, i meccanismi di valutazione, i rischi e i costi connessi all'acquisto di tali strumenti. I Certificati sono strumenti finanziari complessi che possono presentare un elevato grado di rischio. Gli investitori sono soggetti al rischio di credito di Marex Financial (S&P: BBB). La presente pubblicazione è a carattere pubblicitario promozionale e non costituisce un prospetto ai sensi del Regolamento (EU) 2017/1129 e non può essere interpretato in tale modo. Il funzionamento del Certificato è descritto nelle Condizioni Definitive (Final Terms), nella Nota di Sintesi e nel KID, che devono essere letti congiuntamente con le informazioni contenute nel Prospetto di Base.

L'adempimento di pubblicazione del Prospetto di Base non comporta alcun giudizio della CONSOB o dell'altro ente regolatore sull'opportunità dell'investimento proposto e sul merito dei dati e delle notizie allo stesso relativi.

L'approvazione del Prospetto di Base non deve essere intesa come approvazione dei Certificati offerti o ammessi alla negoziazione in un mercato regolamentato.

Phoenix Memory Autocall Generali, Muenchener, Swiss Re, Prudential

CARATTERISTICHE PRINCIPALI

- **Emittente:** Marex Financial (S&P: BBB)
- **Codice ISIN:** IT0006770546
- **Listing:** EuroTLX
- **Valuta:** EUR
- **Quanto:** Si
- **Prezzo di emissione:** 1000 EUR
- **Valore nominale:** 1000 EUR
- **Sottostanti (Worst Of):** Generali (G IM), Muenchener (MUV2 GY), Swiss Re AG (SREN SE), Prudential PLC (PRU LN)
- **Data di emissione:** 15/09/2025
- **Data di scadenza:** 27/09/2029
- **Cedola:** 2.25% (9.00% p.a.)
- **Osservazione periodica:** Trimestrale
- **Barriera Cedola:** 65%
- **Effetto Memoria:** Si
- **1° data di Rimborso Anticipato:** 18/09/2026
- **Barriera Rimborso Anticipato:** 100%
- **Barriera Capitale:** 65%
- **Tipologia Barriera:** Europea

DESCRIZIONE

Cedola Condizionata

- Ad ogni Osservazione Periodica, se il sottostante con la performance peggiore è superiore o uguale alla Barriera Cedola, l'investitore riceve la Cedola
- In caso contrario, la Cedola non viene corrisposta

Effetto Memoria: se ad un data di Osservazione periodica, la condizione per ricevere la Cedola è soddisfatta, l'investitore riceve la Cedola e tutte le Cedole precedentemente non corrisposte.

Rimborso Anticipato

- Ad ogni Osservazione Periodica, se il sottostante con la performance peggiore è superiore alla Barriera Rimborso Anticipato, il prodotto viene richiamato anticipatamente.
- In caso contrario, il prodotto continua.

Rimborso a Scadenza

Se non si è verificato il Rimborso Anticipato:

- L'investitore riceve il Valore Nominale se il sottostante con la performance peggiore è superiore alla Barriera Capitale.
- In caso contrario, l'investitore subisce una perdita e riceverà il valore finale del peggior sottostante in percentuale rispetto al Livello Iniziale moltiplicato per il Valore Nominale.

INFORMAZIONI UTILI

Sottostante	Generali (G IM)	Muenchener (MUV2 GY)	Swiss Re AG (SREN SE)	Prudential PLC (PRU LN)
Livello Iniziale	32.63 EUR	521.00 EUR	139.65 CHF	1,039.00 GBp
Livello Barriera Cedola	21.2095 EUR	338.65 EUR	90.7725 CHF	675.35 GBp
Livello Barriera Capitale	21.2095 EUR	338.65 EUR	90.7725 CHF	675.35 GBp
Data di Fixing Iniziale	18/09/2025			
Data di Fixing Finale	18/09/2029			

Gli investitori sono soggetti al rischio di credito di Marex Financial (S&P BBB), l'emittente del prodotto. I Certificati presentano un rischio in conto capitale a scadenza e durante la vita del prodotto.

Per conoscere tutte le caratteristiche del prodotto e comprendere tutti i rischi, gli investitori che considerano acquisto di un Certificato sono invitati a leggere attentamente il Prospetto di Base (in particolare, la sezione "Fattori di rischio"), le Condizioni Definitive, la Nota di Sintesi, il KID ed eventuali supplementi al Prospetto di Base al fine di comprendere i rischi associati ad un investimento nel prodotto. Tali documenti possono essere richiesti all'emittente e al distributore e sono comunque accessibili in formato elettronico tramite il sito web <https://certificati.marex.com/it/> a partire dal primo giorno della offerta pubblica. Tali documenti possono essere anche richiesti gratuitamente all'emittente via e-mail al seguente indirizzo: sales@marex.com.

Phoenix Memory Autocall Generali, Muenchener, Swiss Re, Prudential

CALENDARIO PRODOTTO

Periodo	Data di Osservazione	Data Stacco Cedola	Data di Pagamento	Cedola	Barriera Rimborso Anticipato
1	18 dicembre 2025	29 dicembre 2025	31 dicembre 2025	22.50 EUR	-
2	18 marzo 2026	25 marzo 2026	27 marzo 2026	22.50 EUR	-
3	18 giugno 2026	25 giugno 2026	29 giugno 2026	22.50 EUR	-
4	18 settembre 2026	25 settembre 2026	29 settembre 2026	22.50 EUR	100%
5	18 dicembre 2026	28 dicembre 2026	30 dicembre 2026	22.50 EUR	100%
6	18 marzo 2027	25 marzo 2027	31 marzo 2027	22.50 EUR	100%
7	18 giugno 2027	25 giugno 2027	29 giugno 2027	22.50 EUR	100%
8	20 settembre 2027	27 settembre 2027	29 settembre 2027	22.50 EUR	100%
9	20 dicembre 2027	27 dicembre 2027	29 dicembre 2027	22.50 EUR	100%
10	20 marzo 2028	27 marzo 2028	29 marzo 2028	22.50 EUR	100%
11	19 giugno 2028	26 giugno 2028	28 giugno 2028	22.50 EUR	100%
12	18 settembre 2028	25 settembre 2028	27 settembre 2028	22.50 EUR	100%
13	18 dicembre 2028	27 dicembre 2028	29 dicembre 2028	22.50 EUR	100%
14	19 marzo 2029	26 marzo 2029	28 marzo 2029	22.50 EUR	100%
15	18 giugno 2029	25 giugno 2029	27 giugno 2029	22.50 EUR	100%
16	18 settembre 2029	25 settembre 2029	27 settembre 2029	22.50 EUR	-

Per maggiori informazioni sul calendario fare riferimento al Final Terms.

Phoenix Memory Autocall Generali, Muenchener, Swiss Re, Prudential

FOCUS SOTTOSTANTI

Generali (G IM)	Generali fornisce servizi assicurativi e di gestione patrimoniale. L'azienda offre assicurazioni vita e danni e soluzioni assicurative con componenti ESG, oltre a servizi di gestione patrimoniale. Generali serve clienti in tutto il mondo.
Muenchener (MUV2 GY)	Muenchener Rueckversicherungs-Gesellschaft AG (MunichRe) fornisce servizi finanziari. La società offre servizi di riassicurazione, assicurazione e gestione patrimoniale. MunichRe ha filiali nella maggior parte dei principali centri finanziari di tutto il mondo.
Swiss Re AG (SREN SW)	Swiss Re AG offre prodotti del mercato finanziario riassicurativo, assicurativo e assicurativo. La Società offre assicurazioni automobilistiche, di responsabilità civile, infortuni, ingegneria, marittima, aeronautica, sulla vita e sanitaria. Swiss Re gestisce anche investimenti a reddito fisso e azionari per sé e per altre compagnie assicurative.
Prudential PLC (PRU LN)	Prudential Public Limited Company fornisce prodotti di risparmio e protezione a lungo termine. La Società offre assicurazioni sulla vita e sulla salute a lungo termine e servizi di gestione patrimoniale. Prudential serve clienti in Asia e Africa.

VANTAGGI

- Ricevere periodicamente una cedola condizionata con effetto memoria
- Possibilità di rimborso anticipato al verificarsi di una condizione
- Protezione condizionata del capitale a scadenza

SVANTAGGI

- L'investitore può registrare una perdita in conto capitale durante la vita del prodotto o a scadenza
- La cedola periodica è condizionata
- Gli investitori sono soggetti al rischio di credito dell'emittente Marex Financial (S&P: BBB)

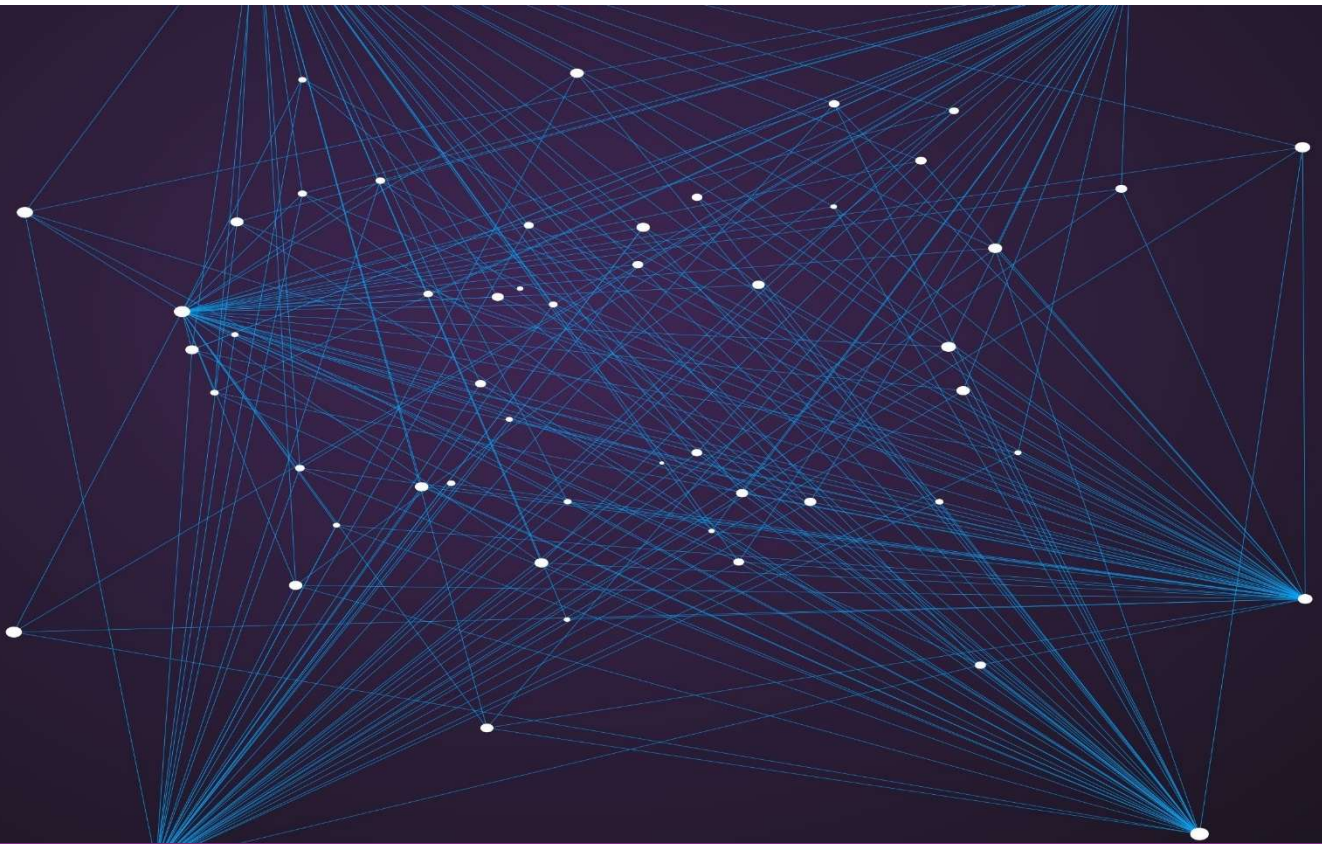

Disclaimer: Questa presentazione è stata preparata da Marex Financial (compresa la divisione Marex Solutions) solo a scopo informativo e promozionale e rappresenta un documento a carattere pubblicitario.

Le informazioni contenute in questa presentazione non devono essere considerate come consigli, raccomandazioni o sollecitazioni all'acquisto o alla negoziazione in altro modo di titoli, investimenti o altri prodotti.

Il presente prodotto finanziario è un prodotto strutturato, e come tale, è un investimento complesso che implica dei rischi. E' compito del investitore procedere con una propria analisi delle caratteristiche e dei rischi legati alle operazioni, ai prodotti o alle transazioni menzionate in questo documento, facendo eventualmente ricorso ai suoi propri consulenti. Gli investitori sono, dunque, invitati a prendere autonomamente una decisione d'investimento dopo avere condotto la propria analisi in modo indipendente, tenuto conto dei propri

bisogni specifici, e, se necessario, ricorrendo alla consulenza di professionisti (inclusi consulenti legali, fiscali, contabili) ritenuti utili. Le informazioni contenute nel presente documento non prendono in considerazione i bisogni specifici di determinate persone.

Questa presentazione può contenere dichiarazioni previsionali comprese dichiarazioni riguardanti le intenzioni, convinzioni o aspettative attuali di Marex Financial rispetto alle proprie attività e operazioni, alle condizioni di mercato, ai risultati delle operazioni, alla condizione finanziaria, all'adeguatezza patrimoniale, alle disposizioni specifiche e alle pratiche di gestione del rischio. Si avvisano i lettori di non fare indebito affidamento su queste dichiarazioni previsionali che possono essere soggette a modifiche senza preavviso. Sebbene sia stata utilizzata una ragionevole cura nella preparazione delle informazioni previsionali, i risultati effettivi possono variare in modo sostanzialmente positivo o negativo. Previsioni ed esempi ipotetici sono soggetti a incertezze e contingenze al di fuori del controllo di Marex Financial. La performance passata non è un'indicazione affidabile della performance futura.

Le informazioni contenute in questa presentazione sono aggiornate alla data di pubblicazione. Nessuna parte di questa presentazione può essere ridistribuita, copiata o riprodotta senza il previo consenso scritto di Marex Financial. Sebbene sia stata prestata ragionevole cura per garantire che i fatti dichiarati siano equi, chiari e non fuorvianti, Marex Financial non garantisce né rappresenta (espressamente o implicitamente) l'accuratezza, la completezza o l'idoneità allo scopo o all'uso di qualsiasi informazione in questa presentazione. Eventuali opinioni espresse possono essere soggette a modifiche senza preavviso. Marex Financial non si assume alcuna responsabilità per eventuali perdite o danni diretti, indiretti o consequenziali derivanti dall'uso di tutti o parte dei dati o delle informazioni in questa presentazione.

Questa presentazione è stata approvata da Marex Financial. Marex Financial è costituita ai sensi delle leggi dell'Inghilterra e del Galles (società n. 5613061, LEI n. 5493003EETVWYSIJ5A20 e partita IVA n. GB 872 8106 13) ed è autorizzata e regolamentata dalla Financial Conduct Authority (numero di registrazione FCA 442767). L'indirizzo registrato di Marex Financial è a 155 Bishopsgate, Londra, EC2M 3TQ.

Il gruppo di società Marex comprende, inter alia, Marex Financial, Marex Spectron International Limited, CSC Commodities UK Limited, Tangent Trading Limited, Marex Spectron Europe Limited, Marex North America LLC (compresa la divisione Rosenthal Collins Group), Marex Spectron USA LLC, Spectron Energy Inc., Marex Hong Kong Limited, Marex Spectron Asia Pte. Ltd., Spectron Energy (Asia) Pte. Ltd., Marex France SAS (inclusa la divisione BIP AM), X-Change Financial Access, LLC, Starsupply Petroleum Europe B.V., Volcap Trading Partners Limited e Volcap Trading Partners France SAS.