

# PHOENIX MEMORY AUTOCALL iSHARES CHINA LARGE-CAP ETF, RUSSELL 2000, iSHARES MSCI BRAZIL ETF, FTSE MIB

**Codice ISIN: IT0006770298**

- Tipologia: Yield Enhancement
- Capitale: Condizionatamente protetto
- Indicatore di Rischio: 5 su 7

## PUBBLICITÀ

State considerando di comprare un prodotto che non è semplice e può risultare di difficile comprensione.

La vendita di Certificati è destinata esclusivamente a investitori che abbiano una sufficiente o avanzata conoscenza in materia di investimenti e che siano in grado di comprendere le caratteristiche, i meccanismi di valutazione, i rischi e i costi connessi all'acquisto di tali strumenti. I Certificati sono strumenti finanziari complessi che possono presentare un elevato grado di rischio. Gli investitori sono soggetti al rischio di credito di Marex Financial (S&P: BBB). La presente pubblicazione è a carattere pubblicitario promozionale e non costituisce un prospetto ai sensi del Regolamento (EU) 2017/1129 e non può essere interpretato in tale modo. Il funzionamento del Certificato è descritto nelle Condizioni Definitive (Final Terms), nella Nota di Sintesi e nel KID, che devono essere letti congiuntamente con le informazioni contenute nel Prospetto di Base.

L'adempimento di pubblicazione del Prospetto di Base non comporta alcun giudizio della CONSOB o dell'altro ente regolatore sull'opportunità dell'investimento proposto e sul merito dei dati e delle notizie allo stesso relativi.

L'approvazione del Prospetto di Base non deve essere intesa come approvazione dei Certificati offerti o ammessi alla negoziazione in un mercato regolamentato.

# Phoenix Memory Autocall iShares China Large-Cap ETF, Russell 2000, iShares MSCI Brazil ETF, FTSE MIB

## CARATTERISTICHE PRINCIPALI

- **Emittente:** Marex Financial (S&P: BBB)
- **Codice ISIN:** IT0006770298
- **Listing:** EuroTLX
- **Valuta:** EUR
- **Quanto:** Sì
- **Prezzo di emissione:** 1000 EUR
- **Valore nominale:** 1000 EUR
- **Sottostanti (Worst Of):** iShares China Large-Cap ETF (FXI UP), Russell 2000 (RTY), iShares MSCI Brazil ETF (EWZ UP), FTSE MIB (FTSEMIB)
- **Data di emissione:** 05/09/2025
- **Data di scadenza:** 13/09/2029
- **Cedola:** 0.709% (8.50% p.a.)
- **Osservazione periodica:** Mensile
- **Barriera Cedola:** 65%
- **Effetto Memoria:** Sì
- **1° data di Rimborso Anticipato:** 03/09/2026
- **Barriera Rimborso Anticipato:** 100%
- **Step Down:** 1% al mese
- **Barriera Capitale:** 55%
- **Tipologia Barriera:** Europea

## DESCRIZIONE

### Cedola Condizionata

- Ad ogni Osservazione Periodica, se il sottostante con la performance peggiore è superiore o uguale alla Barriera Cedola, l'investitore riceve la Cedola
  - In caso contrario, la Cedola non viene corrisposta
- Effetto Memoria:** se ad un data di Osservazione periodica, la condizione per ricevere la Cedola è soddisfatta, l'investitore riceve la Cedola e tutte le Cedole precedentemente non corrisposte.

### Rimborso Anticipato

- Ad ogni Osservazione Periodica, se il sottostante con la performance peggiore è superiore alla Barriera Rimborso Anticipato, il prodotto viene richiamato anticipatamente.
- In caso contrario, il prodotto continua.

### Rimborso a Scadenza

- Se non si è verificato il Rimborso Anticipato:
- L'investitore riceve il Valore Nominale se il sottostante con la performance peggiore è superiore alla Barriera Capitale.
  - In caso contrario, l'investitore subisce una perdita e riceverà il valore finale del peggior sottostante in percentuale rispetto al Livello Iniziale moltiplicato per il Valore Nominale.

## INFORMAZIONI UTILI

Sottostante	iShares China Large-Cap ETF (FXI UP)	Russell 2000 (RTY)	iShares MSCI Brazil ETF (EWZ UP)	FTSE MIB (FTSEMIB)
Livello Iniziale	38.91 USD	2,349.972 USD	28.99 USD	41,784.66 EUR
Livello Barriera Cedola	25.2915 USD	1,527.4818 USD	18.8436 USD	27,160.029 EUR
Livello Barriera Capitale	21.4005 USD	1,292.4846 USD	15.9445 USD	22,981.563 EUR
Data di Fixing Iniziale	03/09/2025			
Data di Fixing Finale	04/09/2029			

Gli investitori sono soggetti al rischio di credito di Marex Financial (S&P BBB), l'emittente del prodotto. I Certificati presentano un rischio in conto capitale a scadenza e durante la vita del prodotto.

Per conoscere tutte le caratteristiche del prodotto e comprendere tutti i rischi, gli investitori che considerano acquisto di un Certificato sono invitati a leggere attentamente il Prospetto di Base (in particolare, la sezione "Fattori di rischio"), le Condizioni Definitive, la Nota di Sintesi, il KID ed eventuali supplementi al Prospetto di Base al fine di comprendere i rischi associati ad un investimento nel prodotto. Tali documenti possono essere richiesti all'emittente e al distributore e sono comunque accessibili in formato elettronico tramite il sito web <https://certificati.marex.com/it/> a partire dal primo giorno della offerta pubblica. Tali documenti possono essere anche richiesti gratuitamente all'emittente via e-mail al seguente indirizzo: [sales@marex.com](mailto:sales@marex.com)

[certificati.marex.com](https://certificati.marex.com)

# Phoenix Memory Autocall iShares China Large-Cap ETF, Russell 2000, iShares MSCI Brazil ETF, FTSE MIB

## CALENDARIO PRODOTTO (1/2)

Periodo	Data di Osservazione	Data Stacco Cedola	Data di Pagamento	Cedola	Barriera Rimborsamento Anticipato
1	3 ottobre 2025	10 ottobre 2025	14 ottobre 2025	7.09 EUR	-
2	3 novembre 2025	10 novembre 2025	12 novembre 2025	7.09 EUR	-
3	3 dicembre 2025	10 dicembre 2025	12 dicembre 2025	7.09 EUR	-
4	5 gennaio 2026	12 gennaio 2026	14 gennaio 2026	7.09 EUR	-
5	3 febbraio 2026	10 febbraio 2026	12 febbraio 2026	7.09 EUR	-
6	3 marzo 2026	10 marzo 2026	12 marzo 2026	7.09 EUR	-
7	7 aprile 2026	14 aprile 2026	16 aprile 2026	7.09 EUR	-
8	4 maggio 2026	11 maggio 2026	13 maggio 2026	7.09 EUR	-
9	3 giugno 2026	10 giugno 2026	12 giugno 2026	7.09 EUR	-
10	3 luglio 2026	10 luglio 2026	14 luglio 2026	7.09 EUR	-
11	3 agosto 2026	10 agosto 2026	12 agosto 2026	7.09 EUR	-
12	3 settembre 2026	10 settembre 2026	14 settembre 2026	7.09 EUR	100%
13	5 ottobre 2026	12 ottobre 2026	14 ottobre 2026	7.09 EUR	99%
14	3 novembre 2026	10 novembre 2026	12 novembre 2026	7.09 EUR	98%
15	3 dicembre 2026	10 dicembre 2026	14 dicembre 2026	7.09 EUR	97%
16	4 gennaio 2027	11 gennaio 2027	13 gennaio 2027	7.09 EUR	96%
17	3 febbraio 2027	10 febbraio 2027	12 febbraio 2027	7.09 EUR	95%
18	3 marzo 2027	10 marzo 2027	12 marzo 2027	7.09 EUR	94%
19	5 aprile 2027	12 aprile 2027	14 aprile 2027	7.09 EUR	93%
20	3 maggio 2027	10 maggio 2027	12 maggio 2027	7.09 EUR	92%
21	3 giugno 2027	10 giugno 2027	14 giugno 2027	7.09 EUR	91%
22	6 luglio 2027	13 luglio 2027	15 luglio 2027	7.09 EUR	90%
23	3 agosto 2027	10 agosto 2027	12 agosto 2027	7.09 EUR	89%
24	3 settembre 2027	10 settembre 2027	14 settembre 2027	7.09 EUR	88%

Per maggiori informazioni sul calendario fare riferimento al Final Terms.

# Phoenix Memory Autocall iShares China Large-Cap ETF, Russell 2000, iShares MSCI Brazil ETF, FTSE MIB

## CALENDARIO PRODOTTO (2/2)

Periodo	Data di Osservazione	Data Stacco Cedola	Data di Pagamento	Cedola	Barriera Rimborso Anticipato
25	4 ottobre 2027	11 ottobre 2027	13 ottobre 2027	7.09 EUR	87%
26	3 novembre 2027	10 novembre 2027	12 novembre 2027	7.09 EUR	86%
27	3 dicembre 2027	10 dicembre 2027	14 dicembre 2027	7.09 EUR	85%
28	3 gennaio 2028	10 gennaio 2028	12 gennaio 2028	7.09 EUR	84%
29	3 febbraio 2028	10 febbraio 2028	14 febbraio 2028	7.09 EUR	83%
30	3 marzo 2028	10 marzo 2028	14 marzo 2028	7.09 EUR	82%
31	3 aprile 2028	10 aprile 2028	12 aprile 2028	7.09 EUR	81%
32	3 maggio 2028	10 maggio 2028	12 maggio 2028	7.09 EUR	80%
33	5 giugno 2028	12 giugno 2028	14 giugno 2028	7.09 EUR	79%
34	3 luglio 2028	10 luglio 2028	12 luglio 2028	7.09 EUR	78%
35	3 agosto 2028	10 agosto 2028	14 agosto 2028	7.09 EUR	77%
36	5 settembre 2028	12 settembre 2028	14 settembre 2028	7.09 EUR	76%
37	3 ottobre 2028	10 ottobre 2028	12 ottobre 2028	7.09 EUR	75%
38	3 novembre 2028	10 novembre 2028	14 novembre 2028	7.09 EUR	74%
39	4 dicembre 2028	11 dicembre 2028	13 dicembre 2028	7.09 EUR	73%
40	3 gennaio 2029	10 gennaio 2029	12 gennaio 2029	7.09 EUR	72%
41	5 febbraio 2029	12 febbraio 2029	14 febbraio 2029	7.09 EUR	71%
42	5 marzo 2029	12 marzo 2029	14 marzo 2029	7.09 EUR	70%
43	3 aprile 2029	10 aprile 2029	12 aprile 2029	7.09 EUR	69%
44	3 maggio 2029	10 maggio 2029	14 maggio 2029	7.09 EUR	68%
45	4 giugno 2029	11 giugno 2029	13 giugno 2029	7.09 EUR	67%
46	3 luglio 2029	10 luglio 2029	12 luglio 2029	7.09 EUR	66%
47	3 agosto 2029	10 agosto 2029	14 agosto 2029	7.09 EUR	65%
48	4 settembre 2029	11 settembre 2029	13 settembre 2029	7.09 EUR	-

Per maggiori informazioni sul calendario fare riferimento al Final Terms.

# Phoenix Memory Autocall iShares China Large-Cap ETF, Russell 2000, iShares MSCI Brazil ETF, FTSE MIB

## FOCUS SOTTOSTANTI

<b>iShares China Large-Cap ETF (FXI UP)</b>	iShares China Large-Cap ETF è un fondo negoziato in borsa registrato negli Stati Uniti. L'ETF replica l'Indice FTSE China 50, che investe in azioni a grande capitalizzazione. I suoi investimenti sono focalizzati nel settore finanziario, petrolifero e settori del gas, della tecnologia e delle comunicazioni. L'ETF utilizza un'indicizzazione a campionamento rappresentativo della strategia, investendo almeno il 90% delle proprie attività nei titoli dell'indice sottostante.
<b>Russell 2000 (RTY)</b>	L'indice Russell 2000 comprende le 2000 società più piccole dell'indice Russell 3000, che rappresentano circa l'8% della capitalizzazione di mercato totale del Russell 3000. Il valore in tempo reale è calcolato con un valore base di 135,00 al 31 dicembre 1986. Il valore di fine giornata è calcolato con un valore base di 100,00 al 29 dicembre 1978.
<b>iShares MSCI Brazil ETF (EWZ UP)</b>	iShares MSCI Brazil ETF è un fondo negoziato in borsa negli Stati Uniti. L'obiettivo dell'ETF è fornire risultati d'investimento corrispondenti alla performance dell'indice MSCI Brazil 25/50. L'ETF investe in società a media e grande capitalizzazione del Brasile che rappresentano l'85% del mercato azionario brasiliano. L'ETF offre agli investitori una copertura brasiliana completa.
<b>FTSE MIB (FTSEMIB)</b>	L'Indice è composto dai 40 titoli più liquidi e capitalizzati quotati su Borsa Italiana. Nell'indice FTSE MIB le azioni estere possono essere incluse. Le linee secondarie non possono essere incluse. Il calcolo e la metodologia sono invariati rispetto all'indice S&P MIB.

### VANTAGGI

- Ricevere periodicamente una cedola condizionata con effetto memoria
- Possibilità di rimborso anticipato al verificarsi di una condizione
- Protezione condizionata del capitale a scadenza

### SVANTAGGI

- L'investitore può registrare una perdita in conto capitale durante la vita del prodotto o a scadenza
- La cedola periodica è condizionata
- Gli investitori sono soggetti al rischio di credito dell'emittente Marex Financial (S&P: BBB)



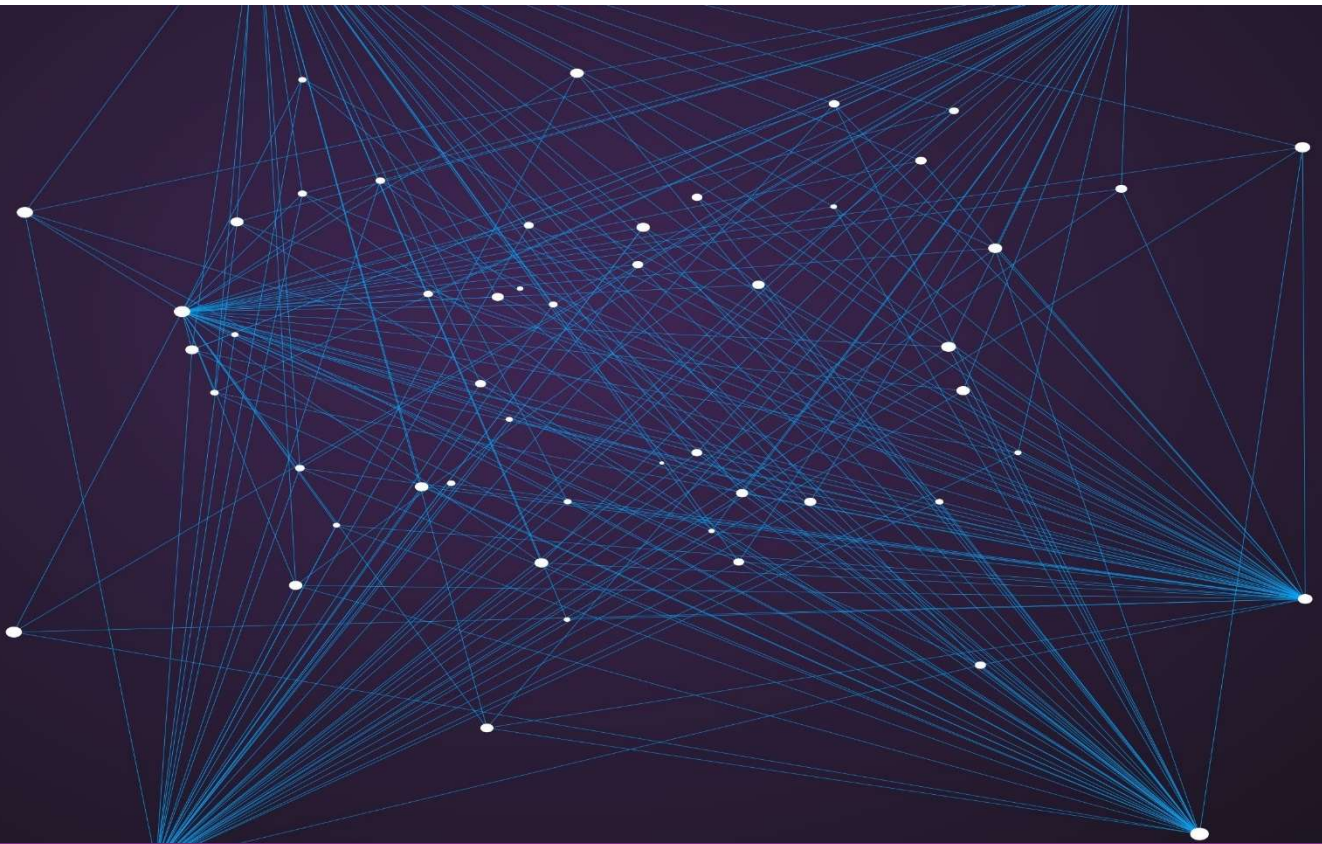

**Disclaimer:** Questa presentazione è stata preparata da Marex Financial (compresa la divisione Marex Solutions) solo a scopo informativo e promozionale e rappresenta un documento a carattere pubblicitario.

Le informazioni contenute in questa presentazione non devono essere considerate come consigli, raccomandazioni o sollecitazioni all'acquisto o alla negoziazione in altro modo di titoli, investimenti o altri prodotti.

Il presente prodotto finanziario è un prodotto strutturato, e come tale, è un investimento complesso che implica dei rischi. E' compito del investitore procedere con una propria analisi delle caratteristiche e dei rischi legati alle operazioni, ai prodotti o alle transazioni menzionate in questo documento, facendo eventualmente ricorso ai suoi propri consulenti. Gli investitori sono, dunque, invitati a prendere autonomamente una decisione d'investimento dopo avere condotto la propria analisi in modo indipendente, tenuto conto dei propri

bisogni specifici, e, se necessario, ricorrendo alla consulenza di professionisti (inclusi consulenti legali, fiscali, contabili) ritenuti utili. Le informazioni contenute nel presente documento non prendono in considerazione i bisogni specifici di determinate persone.

Questa presentazione può contenere dichiarazioni previsionali comprese dichiarazioni riguardanti le intenzioni, convinzioni o aspettative attuali di Marex Financial rispetto alle proprie attività e operazioni, alle condizioni di mercato, ai risultati delle operazioni, alla condizione finanziaria, all'adeguatezza patrimoniale, alle disposizioni specifiche e alle pratiche di gestione del rischio. Si avvisano i lettori di non fare indebito affidamento su queste dichiarazioni previsionali che possono essere soggette a modifiche senza preavviso. Sebbene sia stata utilizzata una ragionevole cura nella preparazione delle informazioni previsionali, i risultati effettivi possono variare in modo sostanzialmente positivo o negativo. Previsioni ed esempi ipotetici sono soggetti a incertezze e contingenze al di fuori del controllo di Marex Financial. La performance passata non è un'indicazione affidabile della performance futura.

Le informazioni contenute in questa presentazione sono aggiornate alla data di pubblicazione. Nessuna parte di questa presentazione può essere ridistribuita, copiata o riprodotta senza il previo consenso scritto di Marex Financial. Sebbene sia stata prestata ragionevole cura per garantire che i fatti dichiarati siano equi, chiari e non fuorvianti, Marex Financial non garantisce né rappresenta (espressamente o implicitamente) l'accuratezza, la completezza o l'idoneità allo scopo o all'uso di qualsiasi informazione in questa presentazione. Eventuali opinioni espresse possono essere soggette a modifiche senza preavviso. Marex Financial non si assume alcuna responsabilità per eventuali perdite o danni diretti, indiretti o consequenziali derivanti dall'uso di tutti o parte dei dati o delle informazioni in questa presentazione.

Questa presentazione è stata approvata da Marex Financial. Marex Financial è costituita ai sensi delle leggi dell'Inghilterra e del Galles (società n. 5613061, LEI n. 5493003EETVWYSIJ5A20 e partita IVA n. GB 872 8106 13) ed è autorizzata e regolamentata dalla Financial Conduct Authority (numero di registrazione FCA 442767). L'indirizzo registrato di Marex Financial è a 155 Bishopsgate, Londra, EC2M 3TQ.

Il gruppo di società Marex comprende, inter alia, Marex Financial, Marex Spectron International Limited, CSC Commodities UK Limited, Tangent Trading Limited, Marex Spectron Europe Limited, Marex North America LLC (compresa la divisione Rosenthal Collins Group), Marex Spectron USA LLC, Spectron Energy Inc., Marex Hong Kong Limited, Marex Spectron Asia Pte. Ltd., Spectron Energy (Asia) Pte. Ltd., Marex France SAS (inclusa la divisione BIP AM), X-Change Financial Access, LLC, Starsupply Petroleum Europe B.V., Volcap Trading Partners Limited e Volcap Trading Partners France SAS.