

PHOENIX MEMORY AUTOCALL IBERDROLA, PRYSMIAN, RWE AG

Codice ISIN: IT0006769456

- Tipologia: Yield Enhancement
- Capitale: Condizionatamente protetto
- Indicatore di Rischio: 5 su 7

PUBBLICITÀ

State considerando di comprare un prodotto che non è semplice e può risultare di difficile comprensione.

La vendita di Certificati è destinata esclusivamente a investitori che abbiano una sufficiente o avanzata conoscenza in materia di investimenti e che siano in grado di comprendere le caratteristiche, i meccanismi di valutazione, i rischi e i costi connessi all'acquisto di tali strumenti. I Certificati sono strumenti finanziari complessi che possono presentare un elevato grado di rischio. Gli investitori sono soggetti al rischio di credito di Marex Financial (S&P: BBB). La presente pubblicazione è a carattere pubblicitario promozionale e non costituisce un prospetto ai sensi del Regolamento (EU) 2017/1129 e non può essere interpretato in tale modo. Il funzionamento del Certificato è descritto nelle Condizioni Definitive (Final Terms), nella Nota di Sintesi e nel KID, che devono essere letti congiuntamente con le informazioni contenute nel Prospetto di Base.

L'adempimento di pubblicazione del Prospetto di Base non comporta alcun giudizio della CONSOB o dell'altro ente regolatore sull'opportunità dell'investimento proposto e sul merito dei dati e delle notizie allo stesso relativi.

L'approvazione del Prospetto di Base non deve essere intesa come approvazione dei Certificati offerti o ammessi alla negoziazione in un mercato regolamentato.

Phoenix Memory Autocall Iberdrola, Prysmian, RWE AG

CARATTERISTICHE PRINCIPALI

- **Emittente:** Marex Financial (S&P: BBB)
- **Codice ISIN:** IT0006769456
- **Listing:** EuroTLX
- **Valuta:** EUR
- **Prezzo di emissione:** 1000 EUR
- **Valore nominale:** 1000 EUR
- **Sottostanti (Worst Of):** Iberdrola SA (IBE SQ), Prysmian SpA (PRY IM), RWE AG (RWE GY)
- **Data di emissione:** 12/06/2025
- **Data di scadenza:** 27/06/2029
- **Cedola:** 0.834% (10.00% p.a.)
- **Osservazione periodica:** Mensile
- **Barriera Cedola:** 50%
- **Effetto Memoria:** Si
- **1° data di Rimborso Anticipato:** 16/03/2026
- **Barriera Rimborso Anticipato:** 100%
- **Step Down:** 1.00% al mese
- **Barriera Capitale:** 50%
- **Tipologia Barriera:** Europea

DESCRIZIONE

Cedola Condizionata

- Ad ogni Osservazione Periodica, se il sottostante con la performance peggiore è superiore o uguale alla Barriera Cedola, l'investitore riceve la Cedola
 - In caso contrario, la Cedola non viene corrisposta
- Effetto Memoria: se ad un data di Osservazione periodica, la condizione per ricevere la Cedola è soddisfatta, l'investitore riceve la Cedola e tutte le Cedole precedentemente non corrisposte.

Rimborso Anticipato

- Ad ogni Osservazione Periodica, se il sottostante con la performance peggiore è superiore alla Barriera Rimborso Anticipato, il prodotto viene richiamato anticipatamente.
- In caso contrario, il prodotto continua.

Rimborso a Scadenza

- Se non si è verificato il Rimborso Anticipato:
- L'investitore riceve il Valore Nominale se il sottostante con la performance peggiore è superiore alla Barriera Capitale.
 - In caso contrario, l'investitore subisce una perdita e riceverà il valore finale del peggior sottostante in percentuale rispetto al Livello Iniziale moltiplicato per il Valore Nominale.

INFORMAZIONI UTILI

Sottostante	Iberdrola SA (IBE SQ)	Prysmian SpA (PRY IM)	RWE AG (RWE GY)
Livello Iniziale	16.23 EUR	57.64 EUR	35.90 EUR
Livello Barriera Cedola	8.115 EUR	28.82 EUR	17.95 EUR
Livello Strike Iniziale	8.115 EUR	28.82 EUR	17.95 EUR
Data di Fixing Iniziale	16/06/2025		
Data di Fixing Finale	18/06/2029		

Gli investitori sono soggetti al rischio di credito di Marex Financial (S&P BBB), l'emittente del prodotto. I Certificati presentano un rischio in conto capitale a scadenza e durante la vita del prodotto.

Per conoscere tutte le caratteristiche del prodotto e comprendere tutti i rischi, gli investitori che considerano acquisto di un Certificato sono invitati a leggere attentamente il Prospetto di Base (in particolare, la sezione "Fattori di rischio"), le Condizioni Definitive, la Nota di Sintesi, il KID ed eventuali supplementi al Prospetto di Base al fine di comprendere i rischi associati ad un investimento nel prodotto. Tali documenti possono essere richiesti all'emittente e al distributore e sono comunque accessibili in formato elettronico tramite il sito web <https://certificati.marex.com/it/> a partire dal primo giorno della offerta pubblica. Tali documenti possono essere anche richiesti gratuitamente all'emittente via e-mail al seguente indirizzo: sales@marex.com.

Phoenix Memory Autocall Iberdrola, Prysmian, RWE AG

CALENDARIO PRODOTTO (1/2)

Periodo	Data di Osservazione	Data Stacco Cedola	Data di Pagamento	Cedola	Barriera Rimborsio Anticipato
1	16 luglio 2025	23 luglio 2025	25 luglio 2025	8.34 EUR	-
2	18 agosto 2025	25 agosto 2025	27 agosto 2025	8.34 EUR	-
3	16 settembre 2025	23 settembre 2025	25 settembre 2025	8.34 EUR	-
4	16 ottobre 2025	23 ottobre 2025	27 ottobre 2025	8.34 EUR	-
5	17 novembre 2025	24 novembre 2025	26 novembre 2025	8.34 EUR	-
6	16 dicembre 2025	23 dicembre 2025	30 dicembre 2025	8.34 EUR	-
7	16 gennaio 2026	23 gennaio 2026	27 gennaio 2026	8.34 EUR	-
8	16 febbraio 2026	23 febbraio 2026	25 febbraio 2026	8.34 EUR	-
9	16 marzo 2026	23 marzo 2026	25 marzo 2026	8.34 EUR	100%
10	16 aprile 2026	23 aprile 2026	27 aprile 2026	8.34 EUR	99%
11	18 maggio 2026	25 maggio 2026	27 maggio 2026	8.34 EUR	98%
12	16 giugno 2026	23 giugno 2026	25 giugno 2026	8.34 EUR	97%
13	16 luglio 2026	23 luglio 2026	27 luglio 2026	8.34 EUR	96%
14	17 agosto 2026	24 agosto 2026	26 agosto 2026	8.34 EUR	95%
15	16 settembre 2026	23 settembre 2026	25 settembre 2026	8.34 EUR	94%
16	16 ottobre 2026	23 ottobre 2026	27 ottobre 2026	8.34 EUR	93%
17	16 novembre 2026	23 novembre 2026	25 novembre 2026	8.34 EUR	92%
18	16 dicembre 2026	23 dicembre 2026	29 dicembre 2026	8.34 EUR	91%
19	18 gennaio 2027	25 gennaio 2027	27 gennaio 2027	8.34 EUR	90%
20	16 febbraio 2027	23 febbraio 2027	25 febbraio 2027	8.34 EUR	89%
21	16 marzo 2027	23 marzo 2027	25 marzo 2027	8.34 EUR	88%
22	16 aprile 2027	23 aprile 2027	27 aprile 2027	8.34 EUR	87%
23	17 maggio 2027	24 maggio 2027	26 maggio 2027	8.34 EUR	86%
24	16 giugno 2027	23 giugno 2027	25 giugno 2027	8.34 EUR	85%

Per maggiori informazioni sul calendario fare riferimento al Final Terms.

Phoenix Memory Autocall Iberdrola, Prysmian, RWE AG

CALENDARIO PRODOTTO (2/2)

Periodo	Data di Osservazione	Data Stacco Cedola	Data di Pagamento	Cedola	Barriera Rimborsio Anticipato
25	16 luglio 2027	23 luglio 2027	27 luglio 2027	8.34 EUR	84%
26	16 agosto 2027	23 agosto 2027	25 agosto 2027	8.34 EUR	83%
27	16 settembre 2027	23 settembre 2027	27 settembre 2027	8.34 EUR	82%
28	18 ottobre 2027	25 ottobre 2027	27 ottobre 2027	8.34 EUR	81%
29	16 novembre 2027	23 novembre 2027	25 novembre 2027	8.34 EUR	80%
30	16 dicembre 2027	23 dicembre 2027	28 dicembre 2027	8.34 EUR	79%
31	17 gennaio 2028	24 gennaio 2028	26 gennaio 2028	8.34 EUR	78%
32	16 febbraio 2028	23 febbraio 2028	25 febbraio 2028	8.34 EUR	77%
33	16 marzo 2028	23 marzo 2028	27 marzo 2028	8.34 EUR	76%
34	18 aprile 2028	25 aprile 2028	27 aprile 2028	8.34 EUR	75%
35	16 maggio 2028	23 maggio 2028	25 maggio 2028	8.34 EUR	74%
36	16 giugno 2028	23 giugno 2028	27 giugno 2028	8.34 EUR	73%
37	17 luglio 2028	24 luglio 2028	26 luglio 2028	8.34 EUR	72%
38	16 agosto 2028	23 agosto 2028	25 agosto 2028	8.34 EUR	71%
39	18 settembre 2028	25 settembre 2028	27 settembre 2028	8.34 EUR	70%
40	16 ottobre 2028	23 ottobre 2028	25 ottobre 2028	8.34 EUR	69%
41	16 novembre 2028	23 novembre 2028	27 novembre 2028	8.34 EUR	68%
42	18 dicembre 2028	27 dicembre 2028	29 dicembre 2028	8.34 EUR	67%
43	16 gennaio 2029	23 gennaio 2029	25 gennaio 2029	8.34 EUR	66%
44	16 febbraio 2029	23 febbraio 2029	27 febbraio 2029	8.34 EUR	65%
45	16 marzo 2029	23 marzo 2029	27 marzo 2029	8.34 EUR	64%
46	16 aprile 2029	23 aprile 2029	25 aprile 2029	8.34 EUR	63%
47	16 maggio 2029	23 maggio 2029	25 maggio 2029	8.34 EUR	62%
48	18 giugno 2029	25 giugno 2029	27 giugno 2029	8.34 EUR	-

Per maggiori informazioni sul calendario fare riferimento al Final Terms.

Phoenix Memory Autocall Iberdrola, Prysmian, RWE AG

FOCUS SOTTOSTANTI

Iberdrola SA (IBE SQ)	Iberdrola, SA genera, distribuisce, commercia e commercializza elettricità nel Regno Unito, Stati Uniti, Spagna, Portogallo e America Latina. La Società è specializzata in energia pulita e più specificamente eolica.
Prysmian SpA (PRY IM)	Prysmian S.p.A. sviluppa, progetta, produce, fornisce e installa un'ampia gamma di cavi per applicazioni nei settori dell'energia e delle telecomunicazioni. L'azienda offre trasmissioni sottomarine, sistemi di monitoraggio degli asset, componenti di rete e fibre ottiche.
RWE AG (RWE GY)	RWE Aktiengesellschaft è un'azienda energetica attiva a livello globale. La Società produce e commercializza energia elettrica. RWE ha una capacità di circa 10 gigawatt basata su fonti rinnovabili, oltre a una flotta di gas e un'attività di trading di energia attiva a livello internazionale. RWE serve clienti in Europa, Asia-Pacifico e Stati Uniti.

VANTAGGI

- Ricevere periodicamente una cedola condizionata con effetto memoria
- Possibilità di rimborso anticipato al verificarsi di una condizione
- Protezione condizionata del capitale a scadenza

SVANTAGGI

- L'investitore può registrare una perdita in conto capitale durante la vita del prodotto o a scadenza
- La cedola periodica è condizionata
- Gli investitori sono soggetti al rischio di credito dell'emittente Marex Financial (S&P: BBB)

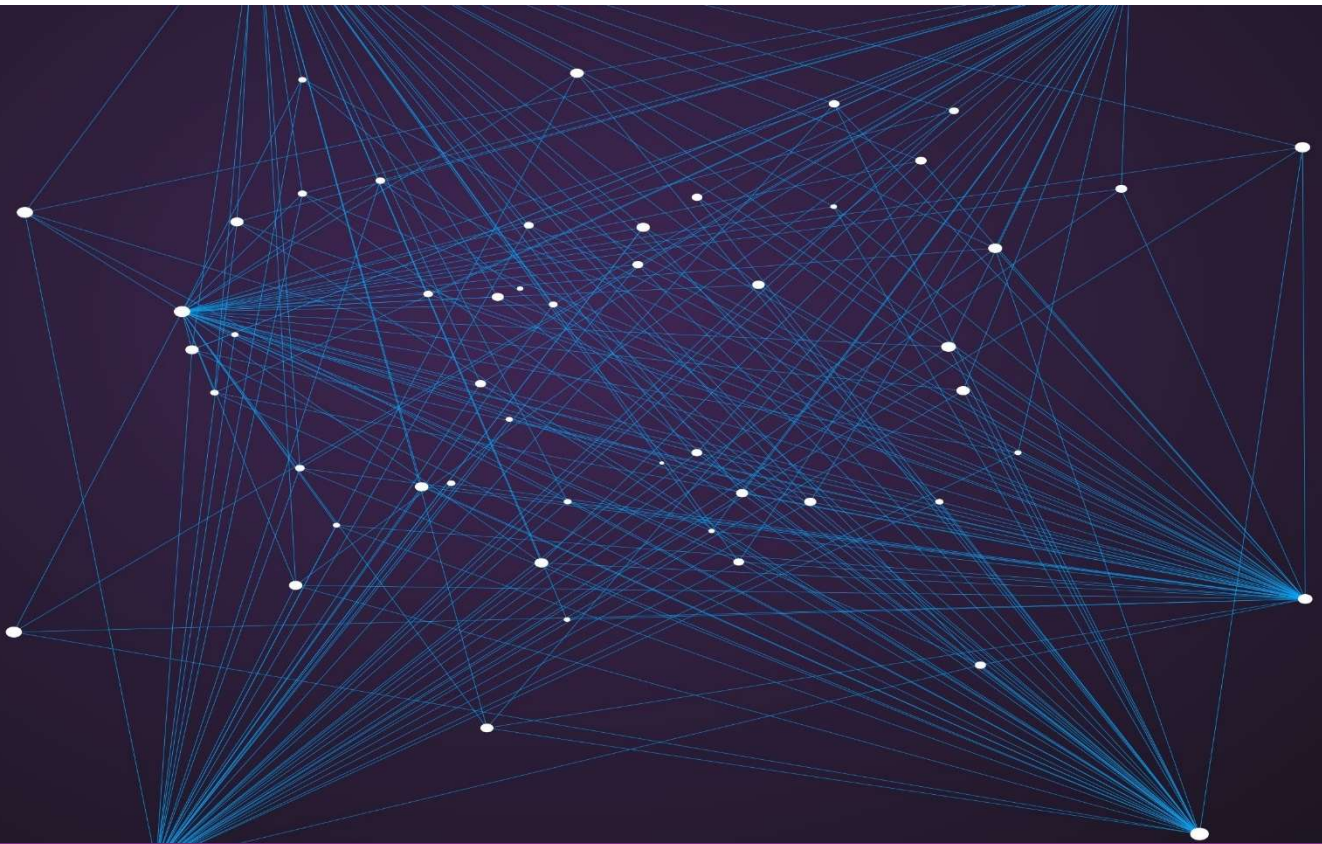

Disclaimer: Questa presentazione è stata preparata da Marex Financial (compresa la divisione Marex Solutions) solo a scopo informativo e promozionale e rappresenta un documento a carattere pubblicitario.

Le informazioni contenute in questa presentazione non devono essere considerate come consigli, raccomandazioni o sollecitazioni all'acquisto o alla negoziazione in altro modo di titoli, investimenti o altri prodotti.

Il presente prodotto finanziario è un prodotto strutturato, e come tale, è un investimento complesso che implica dei rischi. E' compito del investitore procedere con una propria analisi delle caratteristiche e dei rischi legati alle operazioni, ai prodotti o alle transazioni menzionate in questo documento, facendo eventualmente ricorso ai suoi propri consulenti. Gli investitori sono, dunque, invitati a prendere autonomamente una decisione d'investimento dopo avere condotto la propria analisi in modo indipendente, tenuto conto dei propri

bisogni specifici, e, se necessario, ricorrendo alla consulenza di professionisti (inclusi consulenti legali, fiscali, contabili) ritenuti utili. Le informazioni contenute nel presente documento non prendono in considerazione i bisogni specifici di determinate persone.

Questa presentazione può contenere dichiarazioni previsionali comprese dichiarazioni riguardanti le intenzioni, convinzioni o aspettative attuali di Marex Financial rispetto alle proprie attività e operazioni, alle condizioni di mercato, ai risultati delle operazioni, alla condizione finanziaria, all'adeguatezza patrimoniale, alle disposizioni specifiche e alle pratiche di gestione del rischio. Si avvisano i lettori di non fare indebito affidamento su queste dichiarazioni previsionali che possono essere soggette a modifiche senza preavviso. Sebbene sia stata utilizzata una ragionevole cura nella preparazione delle informazioni previsionali, i risultati effettivi possono variare in modo sostanzialmente positivo o negativo. Previsioni ed esempi ipotetici sono soggetti a incertezze e contingenze al di fuori del controllo di Marex Financial. La performance passata non è un'indicazione affidabile della performance futura.

Le informazioni contenute in questa presentazione sono aggiornate alla data di pubblicazione. Nessuna parte di questa presentazione può essere ridistribuita, copiata o riprodotta senza il previo consenso scritto di Marex Financial. Sebbene sia stata prestata ragionevole cura per garantire che i fatti dichiarati siano equi, chiari e non fuorvianti, Marex Financial non garantisce né rappresenta (espressamente o implicitamente) l'accuratezza, la completezza o l'idoneità allo scopo o all'uso di qualsiasi informazione in questa presentazione. Eventuali opinioni espresse possono essere soggette a modifiche senza preavviso. Marex Financial non si assume alcuna responsabilità per eventuali perdite o danni diretti, indiretti o consequenziali derivanti dall'uso di tutti o parte dei dati o delle informazioni in questa presentazione.

Questa presentazione è stata approvata da Marex Financial. Marex Financial è costituita ai sensi delle leggi dell'Inghilterra e del Galles (società n. 5613061, LEI n. 5493003EETVWYSIJ5A20 e partita IVA n. GB 872 8106 13) ed è autorizzata e regolamentata dalla Financial Conduct Authority (numero di registrazione FCA 442767). L'indirizzo registrato di Marex Financial è a 155 Bishopsgate, Londra, EC2M 3TQ.

Il gruppo di società Marex comprende, inter alia, Marex Financial, Marex Spectron International Limited, CSC Commodities UK Limited, Tangent Trading Limited, Marex Spectron Europe Limited, Marex North America LLC (compresa la divisione Rosenthal Collins Group), Marex Spectron USA LLC, Spectron Energy Inc., Marex Hong Kong Limited, Marex Spectron Asia Pte. Ltd., Spectron Energy (Asia) Pte. Ltd., Marex France SAS (inclusa la divisione BIP AM), X-Change Financial Access, LLC, Starsupply Petroleum Europe B.V., Volcap Trading Partners Limited e Volcap Trading Partners France SAS.