

PHOENIX MEMORY AUTOCALL SWISS RE, METLIFE INC., NN GROUP, GENERALI

Codice ISIN: IT0006768946

- Tipologia: Yield Enhancement
- Capitale: Condizionatamente protetto
- Indicatore di Rischio: 5 su 7

PUBBLICITÀ

State considerando di comprare un prodotto che non è semplice e può risultare di difficile comprensione.

La vendita di Certificati è destinata esclusivamente a investitori che abbiano una sufficiente o avanzata conoscenza in materia di investimenti e che siano in grado di comprendere le caratteristiche, i meccanismi di valutazione, i rischi e i costi connessi all'acquisto di tali strumenti. I Certificati sono strumenti finanziari complessi che possono presentare un elevato grado di rischio. Gli investitori sono soggetti al rischio di credito di Marex Financial (S&P: BBB). La presente pubblicazione è a carattere pubblicitario promozionale e non costituisce un prospetto ai sensi del Regolamento (EU) 2017/1129 e non può essere interpretato in tale modo. Il funzionamento del Certificato è descritto nelle Condizioni Definitive (Final Terms), nella Nota di Sintesi e nel KID, che devono essere letti congiuntamente con le informazioni contenute nel Prospetto di Base.

L'adempimento di pubblicazione del Prospetto di Base non comporta alcun giudizio della CONSOB o dell'altro ente regolatore sull'opportunità dell'investimento proposto e sul merito dei dati e delle notizie allo stesso relativi.

L'approvazione del Prospetto di Base non deve essere intesa come approvazione dei Certificati offerti o ammessi alla negoziazione in un mercato regolamentato.

Phoenix Memory Autocall Swiss Re, MetLife Inc., NN Group, Generali

CARATTERISTICHE PRINCIPALI

- **Emittente:** Marex Financial (S&P: BBB)
- **Codice ISIN:** IT0006768946
- **Listing:** EuroTLX
- **Valuta:** EUR
- **Quanto:** Sì
- **Prezzo di emissione:** 1000 EUR
- **Valore nominale:** 1000 EUR
- **Sottostanti (Worst Of):** Swiss Re AG (SREN SW), MetLife Inc. (MET UN), NN Group NV (NN NA), Generali (G IM)
- **Data di emissione:** 09/05/2025
- **Data di scadenza:** 16/05/2030
- **Cedola:** 2.75% (11.00% p.a.)
- **Osservazione periodica:** Trimestrale
- **Barriera Cedola:** 50%
- **Effetto Memoria:** Sì
- **1° data di Rimborso Anticipato:** 07/05/2026
- **Barriera Rimborso Anticipato:** 100%
- **Step Down:** 3% al trimestre
- **Barriera Capitale:** 50%
- **Tipologia Barriera:** Europea

DESCRIZIONE

Cedola Condizionata

- Ad ogni Osservazione Periodica, se il sottostante con la performance peggiore è superiore o uguale alla Barriera Cedola, l'investitore riceve la Cedola
- In caso contrario, la Cedola non viene corrisposta

Effetto Memoria: se ad una data di Osservazione periodica, la condizione per ricevere la Cedola è soddisfatta, l'investitore riceve la Cedola e tutte le Cedole precedentemente non corrisposte.

Rimborso Anticipato

- Ad ogni Osservazione Periodica, se il sottostante con la performance peggiore è superiore alla Barriera Rimborso Anticipato, il prodotto viene richiamato anticipatamente.
- In caso contrario, il prodotto continua.

Rimborso a Scadenza

Se non si è verificato il Rimborso Anticipato:

- L'investitore riceve il Valore Nominale se il sottostante con la performance peggiore è superiore alla Barriera Capitale.
- In caso contrario, l'investitore subisce una perdita e riceverà il valore finale del peggior sottostante in percentuale rispetto al Livello Iniziale moltiplicato per il Valore Nominale.

INFORMAZIONI UTILI

Sottostante	Swiss Re AG (SREN SW)	MetLife Inc. (MET UN)	NN Group NV (NN NA)	Generali (G IM)
Livello Iniziale	151.70 CHF	76.74 USD	54.98 EUR	33.88 EUR
Livello Barriera Cedola	75.85 CHF	38.37 USD	27.49 EUR	16.94 EUR
Livello Barriera Capitale	75.85 CHF	38.37 USD	27.49 EUR	16.94 EUR
Data di Fixing Iniziale	07/05/2025			
Data di Fixing Finale	07/05/2030			

Gli investitori sono soggetti al rischio di credito di Marex Financial (S&P BBB), l'emittente del prodotto. I Certificati presentano un rischio in conto capitale a scadenza e durante la vita del prodotto.

Per conoscere tutte le caratteristiche del prodotto e comprendere tutti i rischi, gli investitori che considerano acquisto di un Certificato sono invitati a leggere attentamente il Prospetto di Base (in particolare, la sezione "Fattori di rischio"), le Condizioni Definitive, la Nota di Sintesi, il KID ed eventuali supplementi al Prospetto di Base al fine di comprendere i rischi associati ad un investimento nel prodotto. Tali documenti possono essere richiesti all'emittente e al distributore e sono comunque accessibili in formato elettronico tramite il sito web <https://certificati.marex.com/it/> a partire dal primo giorno della offerta pubblica. Tali documenti possono essere anche richiesti gratuitamente all'emittente via e-mail al seguente indirizzo: sales@marex.com.

certificati.marex.com

Phoenix Memory Autocall Swiss Re, MetLife Inc., NN Group, Generali

CALENDARIO PRODOTTO

Periodo	Data di Osservazione	Data Stacco Cedola	Data di Pagamento	Cedola	Barriera Rimborso Anticipato
1	7 agosto 2025	14 agosto 2025	19 agosto 2025	27.50 EUR	-
2	7 novembre 2025	17 novembre 2025	19 novembre 2025	27.50 EUR	-
3	9 febbraio 2026	17 febbraio 2026	19 febbraio 2026	27.50 EUR	-
4	7 maggio 2026	14 maggio 2026	18 maggio 2026	27.50 EUR	100%
5	7 agosto 2026	14 agosto 2026	18 agosto 2026	27.50 EUR	97%
6	9 novembre 2026	17 novembre 2026	19 novembre 2026	27.50 EUR	94%
7	8 febbraio 2027	16 febbraio 2027	18 febbraio 2027	27.50 EUR	91%
8	7 maggio 2027	14 maggio 2027	18 maggio 2027	27.50 EUR	88%
9	9 agosto 2027	16 agosto 2027	18 agosto 2027	27.50 EUR	85%
10	8 novembre 2027	16 novembre 2027	18 novembre 2027	27.50 EUR	82%
11	7 febbraio 2028	14 febbraio 2028	16 febbraio 2028	27.50 EUR	79%
12	8 maggio 2028	15 maggio 2028	17 maggio 2028	27.50 EUR	76%
13	7 agosto 2028	14 agosto 2028	17 agosto 2028	27.50 EUR	73%
14	7 novembre 2028	14 novembre 2028	16 novembre 2028	27.50 EUR	70%
15	7 febbraio 2029	14 febbraio 2029	16 febbraio 2029	27.50 EUR	67%
16	7 maggio 2029	14 maggio 2029	16 maggio 2029	27.50 EUR	64%
17	7 agosto 2029	14 agosto 2029	17 agosto 2029	27.50 EUR	61%
18	7 novembre 2029	15 novembre 2029	19 novembre 2029	27.50 EUR	58%
19	7 febbraio 2030	15 febbraio 2030	19 febbraio 2030	27.50 EUR	55%
20	7 maggio 2030	14 maggio 2030	16 maggio 2030	27.50 EUR	-

Per maggiori informazioni sul calendario fare riferimento al Final Terms.

Phoenix Memory Autocall Swiss Re, MetLife Inc., NN Group, Generali

FOCUS SOTTOSTANTI

Swiss Re AG (SREN SW)	Swiss Re AG offre prodotti del mercato finanziario riassicurativo, assicurativo e assicurativo. La Società offre assicurazioni automobilistiche, di responsabilità civile, infortuni, ingegneria, marittima, aeronautica, sulla vita e sanitaria. Swiss Re gestisce anche investimenti a reddito fisso e azionari per sé e per altre compagnie assicurative.
MetLife Inc. (MET UN)	MetLife, Inc. fornisce assicurazioni individuali, benefit per i dipendenti e servizi finanziari con attività in tutti gli Stati Uniti e nelle regioni dell'America Latina, Europa e Asia Pacifico. I prodotti della società comprendono assicurazioni sulla vita, rendite, assicurazioni per l'auto e per la casa, servizi bancari al dettaglio e altri servizi finanziari per i privati, nonché assicurazioni di gruppo.
NN Group NV (NN NA)	NN Group N.V. opera come società di assicurazione e gestione degli investimenti. L'azienda offre assicurazioni vita e danni, collettive e individuali, auto, trasporti, incendio, responsabilità civile, viaggi e reddito. NN Group serve clienti nei Paesi Bassi.
Generali (G IM)	Generali fornisce servizi assicurativi e di gestione patrimoniale. L'azienda offre assicurazioni vita e danni e soluzioni assicurative con componenti ESG, oltre a servizi di gestione patrimoniale. Generali serve clienti in tutto il mondo.

VANTAGGI

- Ricevere periodicamente una cedola condizionata con effetto memoria
- Possibilità di rimborso anticipato al verificarsi di una condizione
- Protezione condizionata del capitale a scadenza

SVANTAGGI

- L'investitore può registrare una perdita in conto capitale durante la vita del prodotto o a scadenza
- La cedola periodica è condizionata
- Gli investitori sono soggetti al rischio di credito dell'emittente Marex Financial (S&P: BBB)

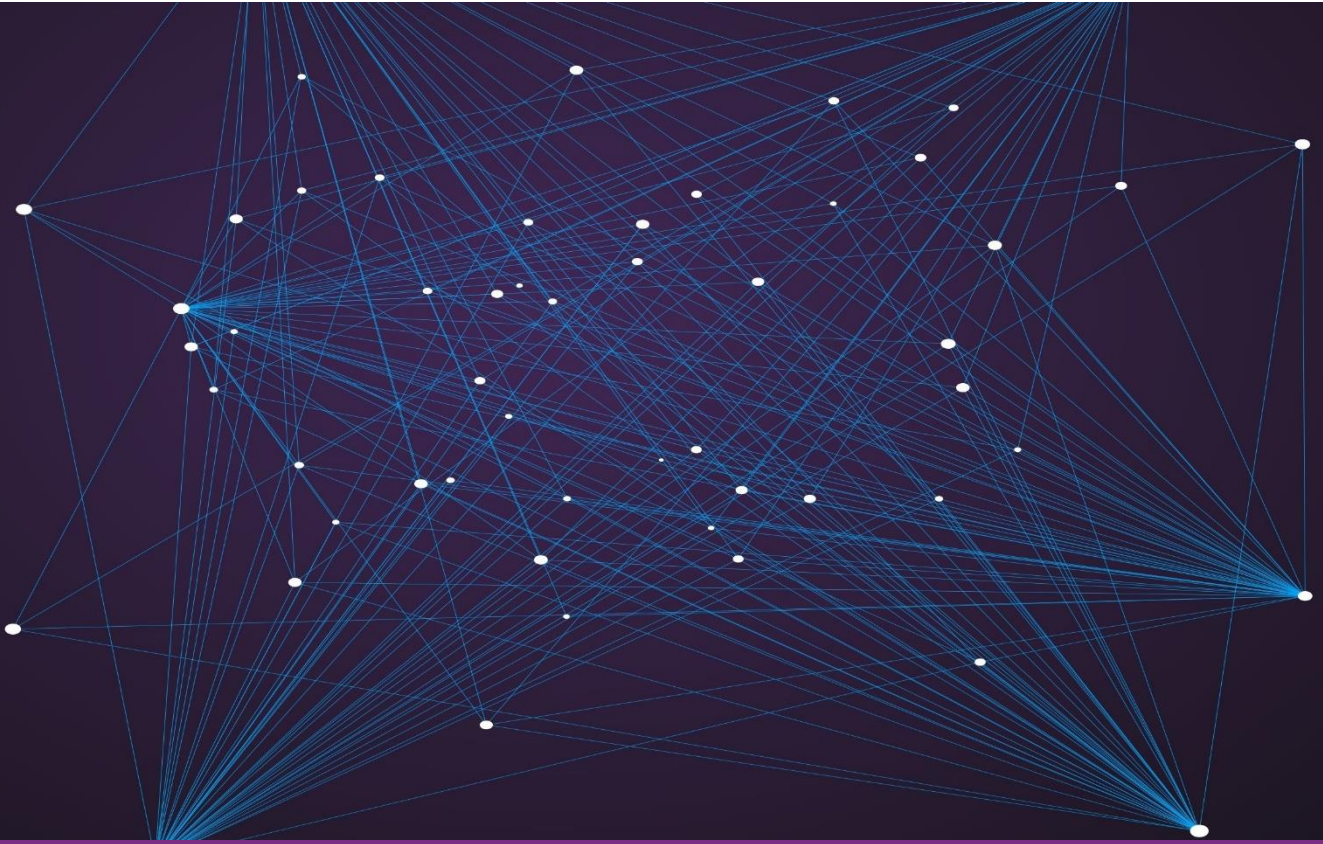

Disclaimer: Questa presentazione è stata preparata da Marex Financial (compresa la divisione Marex Solutions) solo a scopo informativo e promozionale e rappresenta un documento a carattere pubblicitario.

Le informazioni contenute in questa presentazione non devono essere considerate come consigli, raccomandazioni o sollecitazioni all'acquisto o alla negoziazione in altro modo di titoli, investimenti o altri prodotti.

Il presente prodotto finanziario è un prodotto strutturato, e come tale, è un investimento complesso che implica dei rischi. E' compito del investitore procedere con una propria analisi delle caratteristiche e dei rischi legati alle operazioni, ai prodotti o alle transazioni menzionate in questo documento, facendo eventualmente ricorso ai suoi propri consulenti. Gli investitori sono, dunque, invitati a prendere autonomamente una decisione d'investimento dopo avere condotto la propria analisi in modo indipendente, tenuto conto dei propri

bisogni specifici, e, se necessario, ricorrendo alla consulenza di professionisti (inclusi consulenti legali, fiscali, contabili) ritenuti utili. Le informazioni contenute nel presente documento non prendono in considerazione i bisogni specifici di determinate persone.

Questa presentazione può contenere dichiarazioni previsionali comprese dichiarazioni riguardanti le intenzioni, convinzioni o aspettative attuali di Marex Financial rispetto alle proprie attività e operazioni, alle condizioni di mercato, ai risultati delle operazioni, alla condizione finanziaria, all'adeguatezza patrimoniale, alle disposizioni specifiche e alle pratiche di gestione del rischio. Si avvisano i lettori di non fare indebito affidamento su queste dichiarazioni previsionali che possono essere soggette a modifiche senza preavviso. Sebbene sia stata utilizzata una ragionevole cura nella preparazione delle informazioni previsionali, i risultati effettivi possono variare in modo sostanzialmente positivo o negativo. Previsioni ed esempi ipotetici sono soggetti a incertezze e contingenze al di fuori del controllo di Marex Financial. La performance passata non è un'indicazione affidabile della performance futura.

Le informazioni contenute in questa presentazione sono aggiornate alla data di pubblicazione. Nessuna parte di questa presentazione può essere ridistribuita, copiata o riprodotta senza il previo consenso scritto di Marex Financial. Sebbene sia stata prestata ragionevole cura per garantire che i fatti dichiarati siano equi, chiari e non fuorvianti, Marex Financial non garantisce né rappresenta (espressamente o implicitamente) l'accuratezza, la completezza o l'idoneità allo scopo o all'uso di qualsiasi informazione in questa presentazione. Eventuali opinioni espresse possono essere soggette a modifiche senza preavviso. Marex Financial non si assume alcuna responsabilità per eventuali perdite o danni diretti, indiretti o consequenziali derivanti dall'uso di tutti o parte dei dati o delle informazioni in questa presentazione.

Questa presentazione è stata approvata da Marex Financial. Marex Financial è costituita ai sensi delle leggi dell'Inghilterra e del Galles (società n. 5613061, LEI n. 5493003EETVWYSIJ5A20 e partita IVA n. GB 872 8106 13) ed è autorizzata e regolamentata dalla Financial Conduct Authority (numero di registrazione FCA 442767). L'indirizzo registrato di Marex Financial è a 155 Bishopsgate, Londra, EC2M 3TQ.

Il gruppo di società Marex comprende, inter alia, Marex Financial, Marex Spectron International Limited, CSC Commodities UK Limited, Tangent Trading Limited, Marex Spectron Europe Limited, Marex North America LLC (compresa la divisione Rosenthal Collins Group), Marex Spectron USA LLC, Spectron Energy Inc., Marex Hong Kong Limited, Marex Spectron Asia Pte. Ltd., Spectron Energy (Asia) Pte. Ltd., Marex France SAS (inclusa la divisione BIP AM), X-Change Financial Access, LLC, Starsupply Petroleum Europe B.V., Volcap Trading Partners Limited e Volcap Trading Partners France SAS.