

# PHOENIX MEMORY AUTOCALL MAXICOUPON iSHARES CHINA LARGE-CAP ETF, NIKKEI 225, NASDAQ 100, EURO STOXX BANKS

**Codice ISIN: IT0006768417**

- Tipologia: Yield Enhancement
- Capitale: Condizionatamente protetto
- Indicatore di Rischio: 5 su 7

## PUBBLICITÀ

State considerando di comprare un prodotto che non è semplice e può risultare di difficile comprensione.

La vendita di Certificati è destinata esclusivamente a investitori che abbiano una sufficiente o avanzata conoscenza in materia di investimenti e che siano in grado di comprendere le caratteristiche, i meccanismi di valutazione, i rischi e i costi connessi all'acquisto di tali strumenti. I Certificati sono strumenti finanziari complessi che possono presentare un elevato grado di rischio. Gli investitori sono soggetti al rischio di credito di Marex Financial (S&P: BBB). La presente pubblicazione è a carattere pubblicitario promozionale e non costituisce un prospetto ai sensi del Regolamento (EU) 2017/1129 e non può essere interpretato in tale modo. Il funzionamento del Certificato è descritto nelle Condizioni Definitive (Final Terms), nella Nota di Sintesi e nel KID, che devono essere letti congiuntamente con le informazioni contenute nel Prospetto di Base.

L'adempimento di pubblicazione del Prospetto di Base non comporta alcun giudizio della CONSOB o dell'altro ente regolatore sull'opportunità dell'investimento proposto e sul merito dei dati e delle notizie allo stesso relativi.

L'approvazione del Prospetto di Base non deve essere intesa come approvazione dei Certificati offerti o ammessi alla negoziazione in un mercato regolamentato.

# Phoenix Memory Maxicoupon Autocall iShares Chinar Large-Cap ETF, Nikkei 225, Nasdaq 100, EURO STOXX Banks

## CARATTERISTICHE PRINCIPALI

- **Emittente:** Marex Financial (S&P: BBB)
- **Codice ISIN:** IT0006768417
- **Listing:** EuroTLX
- **Valuta:** EUR
- **Quanto:** Si
- **Prezzo di emissione:** 1000 EUR
- **Valore Nominale:** 1000 EUR
- **Sottostanti (Worst Of):** iShares China Large-Cap ETF (FXI UP), Nikkei 225 (NKY), Nasdaq 100 (NDX), EURO STOXX Banks (SX7E)
- **Data di emissione:** 31/03/2025
- **Data di scadenza:** 12/04/2029
- **Maxicedola:** 13.00%
- **Cedola:** 0.167% (2.00% p.a.)
- **Osservazione periodica:** Mensile
- **Barriera Cedola:** 60%
- **Effetto Memoria:** Si
- **1° data di Rimborso Anticipato:** 07/04/2026
- **Barriera Rimborso Anticipato:** 100%
- **Barriera Capitale:** 60%
- **Tipologia Barriera:** Europea

## DESCRIZIONE

### Maxicedola

- Alla data del 31 Maggio 2024 l'investitore riceve la Maxicedola moltiplicata per il Valore Nominale.

### Cedola Condizionata

- Ad ogni Osservazione Periodica, se il sottostante con la performance peggiore è superiore o uguale alla Barriera Cedola, l'investitore riceve la Cedola
- In caso contrario, la Cedola non viene corrisposta
- Effetto Memoria:** se ad un data di Osservazione periodica, la condizione per ricevere la Cedola è soddisfatta, l'investitore riceve la Cedola e tutte le Cedole precedentemente non corrisposte.

### Rimborso Anticipato

- Ad ogni Osservazione Periodica, se il sottostante con la performance peggiore è superiore alla Barriera Rimborso Anticipato, il prodotto viene richiamato anticipatamente.
- In caso contrario, il prodotto continua.

### Rimborso a Scadenza

- Se non si è verificato il Rimborso Anticipato:
- L'investitore riceve il Valore Nominale se il sottostante con la performance peggiore è superiore alla Barriera Capitale.
  - In caso contrario, l'investitore subisce una perdita e riceverà il valore finale del peggior sottostante in percentuale rispetto al Livello Iniziale moltiplicato per il Valore Nominale

## INFORMAZIONI UTILI

| Sottostante               | iShares China Large-Cap ETF (FXI UP) | Nikkei 225 (NKY) | Nasdaq 100 (NDX) | EURO STOXX Banks (SX7E) |
|---------------------------|--------------------------------------|------------------|------------------|-------------------------|
| Livello Iniziale          | 35.22 USD                            | 34,735.93 JPY    | 18,521.47 USD    | 179.71 EUR              |
| Livello Barriera Cedola   | 21.132 USD                           | 20,841.558 JPY   | 11,112.882 USD   | 107.826 EUR             |
| Livello Barriera Capitale | 21.132 USD                           | 20,841.558 JPY   | 11,112.882 USD   | 107.826 EUR             |
| Data di Fixing Iniziale   | 03/04/2025                           |                  |                  |                         |
| Data di Fixing Finale     | 03/04/2029                           |                  |                  |                         |

Gli investitori sono soggetti al rischio di credito di Marex Financial (S&P BBB), l'emittente del prodotto. I Certificati presentano un rischio in conto capitale a scadenza e durante la vita del prodotto.

Per conoscere tutte le caratteristiche del prodotto e comprendere tutti i rischi, gli investitori che considerano acquisto di un Certificato sono invitati a leggere attentamente il Prospetto di Base (in particolare, la sezione "Fattori di rischio"), le Condizioni Definitive, la Nota di Sintesi, il KID ed eventuali supplementi al Prospetto di Base al fine di comprendere i rischi associati ad un investimento nel prodotto. Tali documenti possono essere richiesti all'emittente e al distributore e sono comunque accessibili in formato elettronico tramite il sito web <https://certificati.marex.com/it/> a partire dal primo giorno della offerta pubblica. Tali documenti possono essere anche richiesti gratuitamente all'emittente via e-mail al seguente indirizzo: [sales@marex.com](mailto:sales@marex.com).

[certificati.marex.com](https://certificati.marex.com)

# Phoenix Memory Maxicoupon Autocall iShares Chinार Large-Cap ETF, Nikkei 225, Nasdaq 100, EURO STOXX Banks

## CALENDARIO PRODOTTO (1/2)

| Periodo | Data di Osservazione | Data Stacco Cedola | Data di Pagamento | Cedola     | Barriera Rimborso Anticipato |
|---------|----------------------|--------------------|-------------------|------------|------------------------------|
| 1       | -                    | 12 maggio 2025     | 14 maggio 2025    | 130.00 EUR | -                            |
| 2       | 3 giugno 2025        | 10 giugno 2025     | 12 giugno 2025    | 1.67 EUR   | -                            |
| 3       | 3 luglio 2025        | 11 luglio 2025     | 15 luglio 2025    | 1.67 EUR   | -                            |
| 4       | 4 agosto 2025        | 11 agosto 2025     | 13 agosto 2025    | 1.67 EUR   | -                            |
| 5       | 3 settembre 2025     | 10 settembre 2025  | 12 settembre 2025 | 1.67 EUR   | -                            |
| 6       | 3 ottobre 2025       | 13 ottobre 2025    | 15 ottobre 2025   | 1.67 EUR   | -                            |
| 7       | 3 novembre 2025      | 11 novembre 2025   | 13 novembre 2025  | 1.67 EUR   | -                            |
| 8       | 3 dicembre 2025      | 10 dicembre 2025   | 12 dicembre 2025  | 1.67 EUR   | -                            |
| 9       | 5 gennaio 2026       | 12 gennaio 2026    | 14 gennaio 2026   | 1.67 EUR   | -                            |
| 10      | 3 febbraio 2026      | 10 febbraio 2026   | 12 febbraio 2026  | 1.67 EUR   | -                            |
| 11      | 3 marzo 2026         | 10 marzo 2026      | 12 marzo 2026     | 1.67 EUR   | -                            |
| 12      | 7 aprile 2026        | 14 aprile 2026     | 16 aprile 2026    | 1.67 EUR   | 100%                         |
| 13      | 5 maggio 2026        | 12 maggio 2026     | 14 maggio 2026    | 1.67 EUR   | 100%                         |
| 14      | 3 giugno 2026        | 10 giugno 2026     | 12 giugno 2026    | 1.67 EUR   | 100%                         |
| 15      | 6 luglio 2026        | 13 luglio 2026     | 15 luglio 2026    | 1.67 EUR   | 100%                         |
| 16      | 3 agosto 2026        | 10 agosto 2026     | 12 agosto 2026    | 1.67 EUR   | 100%                         |
| 17      | 3 settembre 2026     | 11 settembre 2026  | 15 settembre 2026 | 1.67 EUR   | 100%                         |
| 18      | 5 ottobre 2026       | 13 ottobre 2026    | 15 ottobre 2026   | 1.67 EUR   | 100%                         |
| 19      | 3 novembre 2026      | 11 novembre 2026   | 13 novembre 2026  | 1.67 EUR   | 100%                         |
| 20      | 3 dicembre 2026      | 10 dicembre 2026   | 14 dicembre 2026  | 1.67 EUR   | 100%                         |
| 21      | 4 gennaio 2027       | 11 gennaio 2027    | 13 gennaio 2027   | 1.67 EUR   | 100%                         |
| 22      | 3 febbraio 2027      | 10 febbraio 2027   | 12 febbraio 2027  | 1.67 EUR   | 100%                         |
| 23      | 3 marzo 2027         | 10 marzo 2027      | 12 marzo 2027     | 1.67 EUR   | 100%                         |
| 24      | 5 aprile 2027        | 12 aprile 2027     | 14 aprile 2027    | 1.67 EUR   | 100%                         |

Per maggiori informazioni sul calendario fare riferimento al Final Terms.

# Phoenix Memory Maxicoupon Autocall iShares Chinार Large-Cap ETF, Nikkei 225, Nasdaq 100, EURO STOXX Banks

## CALENDARIO PRODOTTO (2/2)

| Periodo | Data di Osservazione | Data Stacco Cedola | Data di Pagamento | Cedola   | Barriera Rimborsò Anticipato |
|---------|----------------------|--------------------|-------------------|----------|------------------------------|
| 25      | 3 maggio 2027        | 10 maggio 2027     | 12 maggio 2027    | 1.67 EUR | 100%                         |
| 26      | 3 giugno 2027        | 10 giugno 2027     | 14 giugno 2027    | 1.67 EUR | 100%                         |
| 27      | 6 luglio 2027        | 13 luglio 2027     | 15 luglio 2027    | 1.67 EUR | 100%                         |
| 28      | 3 agosto 2027        | 10 agosto 2027     | 12 agosto 2027    | 1.67 EUR | 100%                         |
| 29      | 3 settembre 2027     | 13 settembre 2027  | 15 settembre 2027 | 1.67 EUR | 100%                         |
| 30      | 4 ottobre 2027       | 12 ottobre 2027    | 14 ottobre 2027   | 1.67 EUR | 100%                         |
| 31      | 3 novembre 2027      | 11 novembre 2027   | 15 novembre 2027  | 1.67 EUR | 100%                         |
| 32      | 3 dicembre 2027      | 10 dicembre 2027   | 14 dicembre 2027  | 1.67 EUR | 100%                         |
| 33      | 3 gennaio 2028       | 10 gennaio 2028    | 12 gennaio 2028   | 1.67 EUR | 100%                         |
| 34      | 3 febbraio 2028      | 10 febbraio 2028   | 14 febbraio 2028  | 1.67 EUR | 100%                         |
| 35      | 3 marzo 2028         | 10 marzo 2028      | 14 marzo 2028     | 1.67 EUR | 100%                         |
| 36      | 3 aprile 2028        | 10 aprile 2028     | 12 aprile 2028    | 1.67 EUR | 100%                         |
| 37      | 3 maggio 2028        | 10 maggio 2028     | 12 maggio 2028    | 1.67 EUR | 100%                         |
| 38      | 5 giugno 2028        | 12 giugno 2028     | 14 giugno 2028    | 1.67 EUR | 100%                         |
| 39      | 3 luglio 2028        | 11 luglio 2028     | 13 luglio 2028    | 1.67 EUR | 100%                         |
| 40      | 3 agosto 2028        | 10 agosto 2028     | 14 agosto 2028    | 1.67 EUR | 100%                         |
| 41      | 5 settembre 2028     | 12 settembre 2028  | 14 settembre 2028 | 1.67 EUR | 100%                         |
| 42      | 3 ottobre 2028       | 11 ottobre 2028    | 13 ottobre 2028   | 1.67 EUR | 100%                         |
| 43      | 3 novembre 2028      | 10 novembre 2028   | 14 novembre 2028  | 1.67 EUR | 100%                         |
| 44      | 4 dicembre 2028      | 11 dicembre 2028   | 13 dicembre 2028  | 1.67 EUR | 100%                         |
| 45      | 3 gennaio 2029       | 10 gennaio 2029    | 12 gennaio 2029   | 1.67 EUR | 100%                         |
| 46      | 5 febbraio 2029      | 12 febbraio 2029   | 14 febbraio 2029  | 1.67 EUR | 100%                         |
| 47      | 5 marzo 2029         | 12 marzo 2029      | 14 marzo 2029     | 1.67 EUR | 100%                         |
| 48      | 3 aprile 2029        | 10 aprile 2029     | 12 aprile 2029    | 1.67 EUR | -                            |

Per maggiori informazioni sul calendario fare riferimento al Final Terms.

# Phoenix Memory Maxicoupon Autocall iShares Chinar Large-Cap ETF, Nikkei 225, Nasdaq 100, EURO STOXX Banks

## FOCUS SOTTOSTANTI

|   |   |
|---|---|
| <b>iShares China Large-Cap ETF (FXI UP)</b> | iShares China Large-Cap ETF è un fondo negoziato in borsa registrato negli Stati Uniti. L'ETF replica l'Indice FTSE China 50, che investe in azioni a grande capitalizzazione. I suoi investimenti sono focalizzati nel settore finanziario, petrolifero e settori del gas, della tecnologia e delle comunicazioni. L'ETF utilizza un'indicizzazione a campionamento rappresentativo della strategia, investendo almeno il 90% delle proprie attività nei titoli dell'indice sottostante. |
| <b>Nikkei 225 (NKY)</b>                     | L'indice Nikkei 225 è una media ponderata per il prezzo di 225 società giapponesi di prim'ordine quotate nella prima sezione della Borsa di Tokyo. Il Nikkei Stock Average è stato pubblicato per la prima volta il 16 maggio 1949, dove il prezzo medio era di ¥ 176,21 con un divisore di 225. *Utilizziamo il divisore ufficiale per questo indice.  |
| <b>Nasdaq 100 (NDX)</b>                     | L'indice NASDAQ-100 è un indice ponderato per la capitalizzazione modificata delle 100 maggiori e più attive emissioni nazionali e internazionali non finanziarie quotate al NASDAQ. Nessun titolo può avere una ponderazione superiore al 24%. L'indice è stato sviluppato con un valore base di 125 a partire dal 1° febbraio 1985. Prima del 21 dicembre 1998 il Nasdaq 100 era un indice ponderato in base alla capitalizzazione.   |
| <b>EURO STOXX Banks (SX7E)</b>              | L'indice EURO STOXX Banks (Price) è un indice ponderato per la capitalizzazione che include i paesi che partecipano all'UEM e che sono coinvolti nel settore bancario. L'indice principale è SXXE. L'indice è stato sviluppato con un valore base di 100 al 31 dicembre 1991.   |

## VANTAGGI

- Ricevere una maxicedola
- Ricevere periodicamente una cedola condizionata con effetto memoria
- Possibilità di rimborso anticipato al verificarsi di una condizione
- Protezione condizionata del capitale a scadenza

## SVANTAGGI

- L'investitore può registrare una perdita in conto capitale durante la vita del prodotto o a scadenza
- La cedola periodica è condizionata
- Gli investitori sono soggetti al rischio di credito dell'emittente Marex Financial (S&P: BBB)



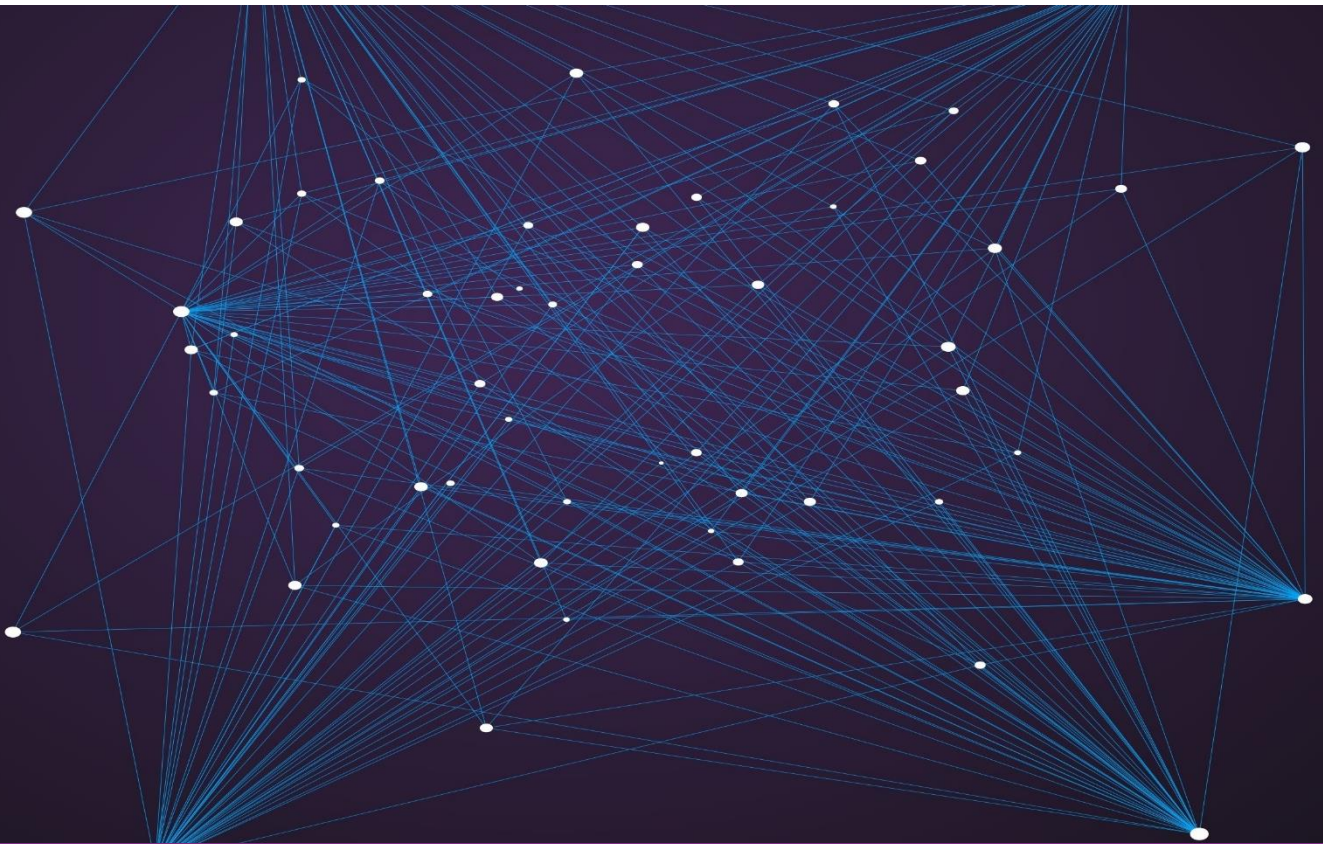

**Disclaimer:** Questa presentazione è stata preparata da Marex solo a scopo informativo.

Il gruppo di società Marex comprende Marex Financial (compresa la divisione Marex Solutions), Marex Spectron International Limited, CSC Commodities UK Limited, Tangent Trading Limited, Marex Spectron Europe Limited, Marex North America LLC (compresa la divisione Rosenthal Collins Group), Marex Spectron USA LLC, Spectron Energy Inc., Marex Hong Kong Limited, Marex Spectron Asia Pte. Ltd., Spectron Energy (Asia) Pte. Ltd., Marex France SAS (inclusa la divisione BIP AM), X-Change Financial Access, LLC, Starsupply Petroleum Europe B.V., Volcap Trading Partners Limited e Volcap Trading Partners France SAS (singolarmente e collettivamente "Marex").

Le informazioni contenute in questa presentazione non devono essere considerate come consigli, raccomandazioni o sollecitazioni all'acquisto o alla negoziazione in altro modo di titoli, investimenti o altri prodotti. È stato predisposto per la clientela istituzionale, non è rivolto alla clientela retail e non tiene conto di particolari obiettivi di investimento, propensione al rischio, situazioni o esigenze finanziarie. I destinatari della presentazione dovrebbero prendere le proprie decisioni di trading o investimento in base ai propri obiettivi finanziari e alle proprie risorse finanziarie.

Questa presentazione può contenere dichiarazioni previsionali comprese dichiarazioni riguardanti le nostre intenzioni, convinzioni o aspettative attuali rispetto alle attività e alle operazioni di Marex, alle condizioni di mercato, ai risultati delle operazioni e alla condizione finanziaria, all'adeguatezza patrimoniale, alle disposizioni specifiche e alle pratiche di gestione del rischio. Si avvisano i lettori di non fare indebito affidamento su queste dichiarazioni previsionali che possono essere soggette a modifiche senza preavviso. Sebbene sia stata utilizzata una ragionevole cura nella preparazione delle informazioni previsionali, i risultati effettivi possono variare in modo sostanzialmente positivo o negativo. Previsioni ed esempi ipotetici sono soggetti a incertezze e contingenze al di fuori del controllo di Marex. La performance passata non è un'indicazione affidabile della performance futura.

Le informazioni contenute in questa presentazione sono aggiornate alla data di pubblicazione. Nessuna parte di questa presentazione può essere ridistribuita, copiata o riprodotta senza il previo consenso scritto di Marex. Sebbene sia stata prestata ragionevole cura per garantire che i fatti dichiarati siano equi, chiari e non fuorvianti, Marex non garantisce né rappresenta (espressamente o implicitamente) l'accuratezza, la completezza o l'idoneità allo scopo o all'uso di qualsiasi informazione in questa presentazione. Eventuali opinioni espresse possono essere soggette a modifiche senza preavviso. Marex non si assume alcuna responsabilità per eventuali perdite o danni diretti, indiretti o consequenziali derivanti dall'uso di tutti o parte dei dati o delle informazioni in questa presentazione.

Questa presentazione è scritta in inglese e fornita con una traduzione in italiano solo a scopo informativo. In caso di incongruenze tra la versione in lingua inglese e la traduzione italiana, prevarrà la versione in lingua inglese.

Questa presentazione è stata approvata da Marex Financial ("MF"). MF è costituita ai sensi delle leggi dell'Inghilterra e del Galles (società n. 5613061, LEI n. 5493003EETVWYSIJ5A20 e partita IVA n. GB 872 8106 13) ed è autorizzata e regolamentata dalla Financial Conduct Authority (numero di registrazione FCA 442767). L'indirizzo registrato di MF è a 155 Bishopsgate, Londra, EC2M 3TQ.

2022 Marex. Tutti i diritti riservati.