

# **PHOENIX MEMORY AUTOCALL STOXX EUROPE 600 UTILITIES, EURO STOXX 50, iSHARES CHINA LARGE-CAP ETF, S&P 500**

**Codice ISIN: IT0006768094**

- Tipologia: Yield Enhancement
- Capitale: Condizionatamente protetto
- Indicatore di Rischio: 5 su 7

## **PUBBLICITÀ**

State considerando di comprare un prodotto che non è semplice e può risultare di difficile comprensione.

La vendita di Certificati è destinata esclusivamente a investitori che abbiano una sufficiente o avanzata conoscenza in materia di investimenti e che siano in grado di comprendere le caratteristiche, i meccanismi di valutazione, i rischi e i costi connessi all'acquisto di tali strumenti. I Certificati sono strumenti finanziari complessi che possono presentare un elevato grado di rischio. Gli investitori sono soggetti al rischio di credito di Marex Financial (S&P: BBB). La presente pubblicazione è a carattere pubblicitario promozionale e non costituisce un prospetto ai sensi del Regolamento (EU) 2017/1129 e non può essere interpretato in tale modo. Il funzionamento del Certificato è descritto nelle Condizioni Definitive (Final Terms), nella Nota di Sintesi e nel KID, che devono essere letti congiuntamente con le informazioni contenute nel Prospetto di Base.

L'adempimento di pubblicazione del Prospetto di Base non comporta alcun giudizio della CONSOB o dell'altro ente regolatore sull'opportunità dell'investimento proposto e sul merito dei dati e delle notizie allo stesso relativi.

L'approvazione del Prospetto di Base non deve essere intesa come approvazione dei Certificati offerti o ammessi alla negoziazione in un mercato regolamentato.

# Phoenix Memory Autocall STOXX Europe 600 Utilities, EURO STOXX 50, iShares China Large-Cap ETF, S&P 500

## CARATTERISTICHE PRINCIPALI

- **Emittente:** Marex Financial (S&P: BBB)
- **Codice ISIN:** IT0006768094
- **Listing:** EuroTLX
- **Valuta:** EUR
- **Quanto:** Sì
- **Prezzo di emissione:** 1000 EUR
- **Valore nominale:** 1000 EUR
- **Sottostanti (Worst Of):** STOXX Europe 600 Utilities (SX6P), EURO STOXX 50 (SX5E), iShares China Large-Cap ETF (FXI UP), S&P 500 (SPX)
- **Data di emissione:** 12/03/2025
- **Data di scadenza:** 27/03/2030
- **Cedola:** 0.65% (7.80% p.a.)
- **Osservazione periodica:** Mensile
- **Barriera Cedola:** 60%
- **Effetto Memoria:** Sì
- **1° data di Rimborso Anticipato:** 18/09/2025
- **Barriera Rimborso Anticipato:** 100%
- **Step Down:** 0.50% al mese
- **Barriera Capitale:** 50%
- **Tipologia Barriera:** Europea

## DESCRIZIONE

### Cedola Condizionata

- Ad ogni Osservazione Periodica, se il sottostante con la performance peggiore è superiore alla Barriera Cedola, l'investitore riceve la Cedola
- In caso contrario, la Cedola non viene corrisposta

**Effetto Memoria:** se ad un data di Osservazione periodica, la condizione per ricevere la Cedola è soddisfatta, l'investitore riceve la Cedola e tutte le Cedole precedentemente non corrisposte.

### Rimborso Anticipato

- Ad ogni Osservazione Periodica, se il sottostante con la performance peggiore è superiore alla Barriera Rimborso Anticipato, il prodotto viene richiamato anticipatamente.
- In caso contrario, il prodotto continua.

### Rimborso a Scadenza

Se non si è verificato il Rimborso Anticipato:

- L'investitore riceve il Valore Nominale se il sottostante con la performance peggiore è superiore alla Barriera Capitale.
- In caso contrario, l'investitore subisce una perdita e riceverà il valore finale del peggior sottostante in percentuale rispetto al Livello Iniziale moltiplicato per il Valore Nominale.

## INFORMAZIONI UTILI

Sottostante	STOXX Europe 600 Utilities (SX6P)	EURO STOXX 50 (SX5E)	iShares China Large-Cap ETF (FXI UP)	S&P 500 (SPX)
Livello Iniziale	402.61 EUR	5,485.01 EUR	38.49 USD	5,614.66 USD
Livello Barriera Cedola	241.566 EUR	3,291.006 EUR	23.094 USD	3,368.796 USD
Livello Barriera Capitale	201.305 EUR	2,742.505 EUR	19.245 USD	2,807.33 USD
Data di Fixing Iniziale	18/03/2025			
Data di Fixing Finale	18/03/2030			

Gli investitori sono soggetti al rischio di credito di Marex Financial (S&P BBB), l'emittente del prodotto. I Certificati presentano un rischio in conto capitale a scadenza e durante la vita del prodotto.

Per conoscere tutte le caratteristiche del prodotto e comprendere tutti i rischi, gli investitori che considerano acquisto di un Certificato sono invitati a leggere attentamente il Prospetto di Base (in particolare, la sezione "Fattori di rischio"), le Condizioni Definitive, la Nota di Sintesi, il KID ed eventuali supplementi al Prospetto di Base al fine di comprendere i rischi associati ad un investimento nel prodotto. Tali documenti possono essere richiesti all'emittente e al distributore e sono comunque accessibili in formato elettronico tramite il sito web <https://certificati.marex.com/it/> a partire dal primo giorno della offerta pubblica. Tali documenti possono essere anche richiesti gratuitamente all'emittente via e-mail al seguente indirizzo: [sales@marexfp.com](mailto:sales@marexfp.com)

# Phoenix Memory Autocall STOXX Europe 600 Utilities, EURO STOXX 50, iShares China Large-Cap ETF, S&P 500

## CALENDARIO PRODOTTO (1/2)

Periodo	Data di Osservazione	Data Stacco Cedola	Data di Pagamento	Cedola	Barriera Rimborso Anticipato
1	22 aprile 2025	29 aprile 2025	2 maggio 2025	6.50 EUR	-
2	19 maggio 2025	27 maggio 2025	29 maggio 2025	6.50 EUR	-
3	18 giugno 2025	26 giugno 2025	30 giugno 2025	6.50 EUR	-
4	18 luglio 2025	25 luglio 2025	29 luglio 2025	6.50 EUR	-
5	18 agosto 2025	25 agosto 2025	27 agosto 2025	6.50 EUR	-
6	18 settembre 2025	25 settembre 2025	29 settembre 2025	6.50 EUR	100%
7	20 ottobre 2025	27 ottobre 2025	29 ottobre 2025	6.50 EUR	99.50%
8	18 novembre 2025	26 novembre 2025	28 novembre 2025	6.50 EUR	99%
9	18 dicembre 2025	30 dicembre 2025	5 gennaio 2026	6.50 EUR	98.50%
10	20 gennaio 2026	27 gennaio 2026	29 gennaio 2026	6.50 EUR	98%
11	18 febbraio 2026	25 febbraio 2026	27 febbraio 2026	6.50 EUR	97.50%
12	18 marzo 2026	25 marzo 2026	27 marzo 2026	6.50 EUR	97%
13	20 aprile 2026	27 aprile 2026	29 aprile 2026	6.50 EUR	96.50%
14	18 maggio 2026	26 maggio 2026	28 maggio 2026	6.50 EUR	96%
15	18 giugno 2026	26 giugno 2026	30 giugno 2026	6.50 EUR	95.50%
16	20 luglio 2026	27 luglio 2026	29 luglio 2026	6.50 EUR	95%
17	18 agosto 2026	25 agosto 2026	27 agosto 2026	6.50 EUR	94.50%
18	18 settembre 2026	25 settembre 2026	29 settembre 2026	6.50 EUR	94%
19	19 ottobre 2026	26 ottobre 2026	28 ottobre 2026	6.50 EUR	93.50%
20	18 novembre 2026	26 novembre 2026	30 novembre 2026	6.50 EUR	93%
21	18 dicembre 2026	29 dicembre 2026	4 gennaio 2027	6.50 EUR	92.50%
22	19 gennaio 2027	26 gennaio 2027	28 gennaio 2027	6.50 EUR	92%
23	18 febbraio 2027	25 febbraio 2027	1 marzo 2027	6.50 EUR	91.50%
24	18 marzo 2027	25 marzo 2027	31 marzo 2027	6.50 EUR	91%
25	19 aprile 2027	26 aprile 2027	28 aprile 2027	6.50 EUR	90.50%
26	18 maggio 2027	25 maggio 2027	27 maggio 2027	6.50 EUR	90%
27	21 giugno 2027	28 giugno 2027	30 giugno 2027	6.50 EUR	89.50%
28	19 luglio 2027	26 luglio 2027	28 luglio 2027	6.50 EUR	89%
29	18 agosto 2027	25 agosto 2027	27 agosto 2027	6.50 EUR	88.50%
30	20 settembre 2027	27 settembre 2027	29 settembre 2027	6.50 EUR	88%

Per maggiori informazioni sul calendario fare riferimento al Final Terms.

# Phoenix Memory Autocall STOXX Europe 600 Utilities, EURO STOXX 50, iShares China Large-Cap ETF, S&P 500

## CALENDARIO PRODOTTO (2/2)

Periodo	Data di Osservazione	Data Stacco Cedola	Data di Pagamento	Cedola	Barriera Rimborso Anticipato
31	18 ottobre 2027	25 ottobre 2027	27 ottobre 2027	6.50 EUR	87.50%
32	18 novembre 2027	26 novembre 2027	30 novembre 2027	6.50 EUR	87%
33	20 dicembre 2027	28 dicembre 2027	30 dicembre 2027	6.50 EUR	86.50%
34	18 gennaio 2028	25 gennaio 2028	27 gennaio 2028	6.50 EUR	86%
35	18 febbraio 2028	28 febbraio 2028	1 marzo 2028	6.50 EUR	85.50%
36	20 marzo 2028	27 marzo 2028	29 marzo 2028	6.50 EUR	85%
37	18 aprile 2028	25 aprile 2028	27 aprile 2028	6.50 EUR	84.50%
38	18 maggio 2028	26 maggio 2028	30 maggio 2028	6.50 EUR	84%
39	20 giugno 2028	27 giugno 2028	29 giugno 2028	6.50 EUR	83.50%
40	18 luglio 2028	25 luglio 2028	27 luglio 2028	6.50 EUR	83%
41	18 agosto 2028	25 agosto 2028	29 agosto 2028	6.50 EUR	82.50%
42	18 settembre 2028	25 settembre 2028	27 settembre 2028	6.50 EUR	82%
43	18 ottobre 2028	25 ottobre 2028	27 ottobre 2028	6.50 EUR	81.50%
44	20 novembre 2028	28 novembre 2028	30 novembre 2028	6.50 EUR	81%
45	18 dicembre 2028	27 dicembre 2028	29 dicembre 2028	6.50 EUR	80.50%
46	18 gennaio 2029	25 gennaio 2029	29 gennaio 2029	6.50 EUR	80%
47	20 febbraio 2029	27 febbraio 2029	1 marzo 2029	6.50 EUR	79.50%
48	19 marzo 2029	26 marzo 2029	28 marzo 2029	6.50 EUR	79%
49	18 aprile 2029	25 aprile 2029	27 aprile 2029	6.50 EUR	78.50%
50	18 maggio 2029	28 maggio 2029	30 maggio 2029	6.50 EUR	78%
51	18 giugno 2029	26 giugno 2029	28 giugno 2029	6.50 EUR	77.50%
52	18 luglio 2029	25 luglio 2029	27 luglio 2029	6.50 EUR	77%
53	20 agosto 2029	27 agosto 2029	29 agosto 2029	6.50 EUR	76.50%
54	18 settembre 2029	25 settembre 2029	27 settembre 2029	6.50 EUR	76%
55	18 ottobre 2029	25 ottobre 2029	29 ottobre 2029	6.50 EUR	75.50%
56	19 novembre 2029	27 novembre 2029	29 novembre 2029	6.50 EUR	75%
57	18 dicembre 2029	28 dicembre 2029	3 gennaio 2030	6.50 EUR	74.50%
58	18 gennaio 2030	28 gennaio 2030	30 gennaio 2030	6.50 EUR	74%
59	19 febbraio 2030	26 febbraio 2030	28 febbraio 2030	6.50 EUR	73.50%
60	18 marzo 2030	25 marzo 2030	27 marzo 2030	6.50 EUR	-

Per maggiori informazioni sul calendario fare riferimento al Final Terms.

# Phoenix Memory Autocall STOXX Europe 600 Utilities, EURO STOXX 50, iShares China Large-Cap ETF, S&P 500

## FOCUS SOTTOSTANTI

<b>STOXX Europe 600 Utilities (SX6P)</b>	L'indice STOXX 600 Utilities (Price) è un indice ponderato per la capitalizzazione che include società europee che operano nel settore dei servizi di pubblica utilità. L'indice genitore è SXXP. L'indice è stato sviluppato con un valore base di 100 al 31 dicembre 1991.
<b>EURO STOXX 50 (SX5E)</b>	L'indice EURO STOXX 50, l'indice principale in Europa dei titoli blue chip per l'Eurozona, fornisce una rappresentazione blue chip dei leader del supersettore nella regione. L'indice copre 50 titoli di 11 paesi dell'Eurozona.
<b>iShares China Large-Cap ETF (FXI UP)</b>	iShares China Large-Cap ETF è un fondo negoziato in borsa registrato negli Stati Uniti. L'ETF replica l'Indice FTSE China 50, che investe in azioni a grande capitalizzazione. I suoi investimenti sono focalizzati nel settore finanziario, petrolifero e settori del gas, della tecnologia e delle comunicazioni. L'ETF utilizza un'indicizzazione a campionamento rappresentativo della strategia, investendo almeno il 90% delle proprie attività nei titoli dell'indice sottostante.
<b>S&amp;P 500 (SPX)</b>	L'S&P 500® è ampiamente considerato il miglior indicatore delle azioni statunitensi a grande capitalizzazione e funge da base per un'ampia gamma di prodotti di investimento. L'indice comprende 500 società leader e copre circa l'80% della capitalizzazione di mercato disponibile.

### VANTAGGI

- Ricevere periodicamente una cedola condizionata con effetto memoria
- Possibilità di rimborso anticipato al verificarsi di una condizione
- Protezione condizionata del capitale a scadenza

### SVANTAGGI

- L'investitore può registrare una perdita in conto capitale durante la vita del prodotto o a scadenza
- La cedola periodica è condizionata
- Gli investitori sono soggetti al rischio di credito dell'emittente Marex Financial (S&P: BBB)

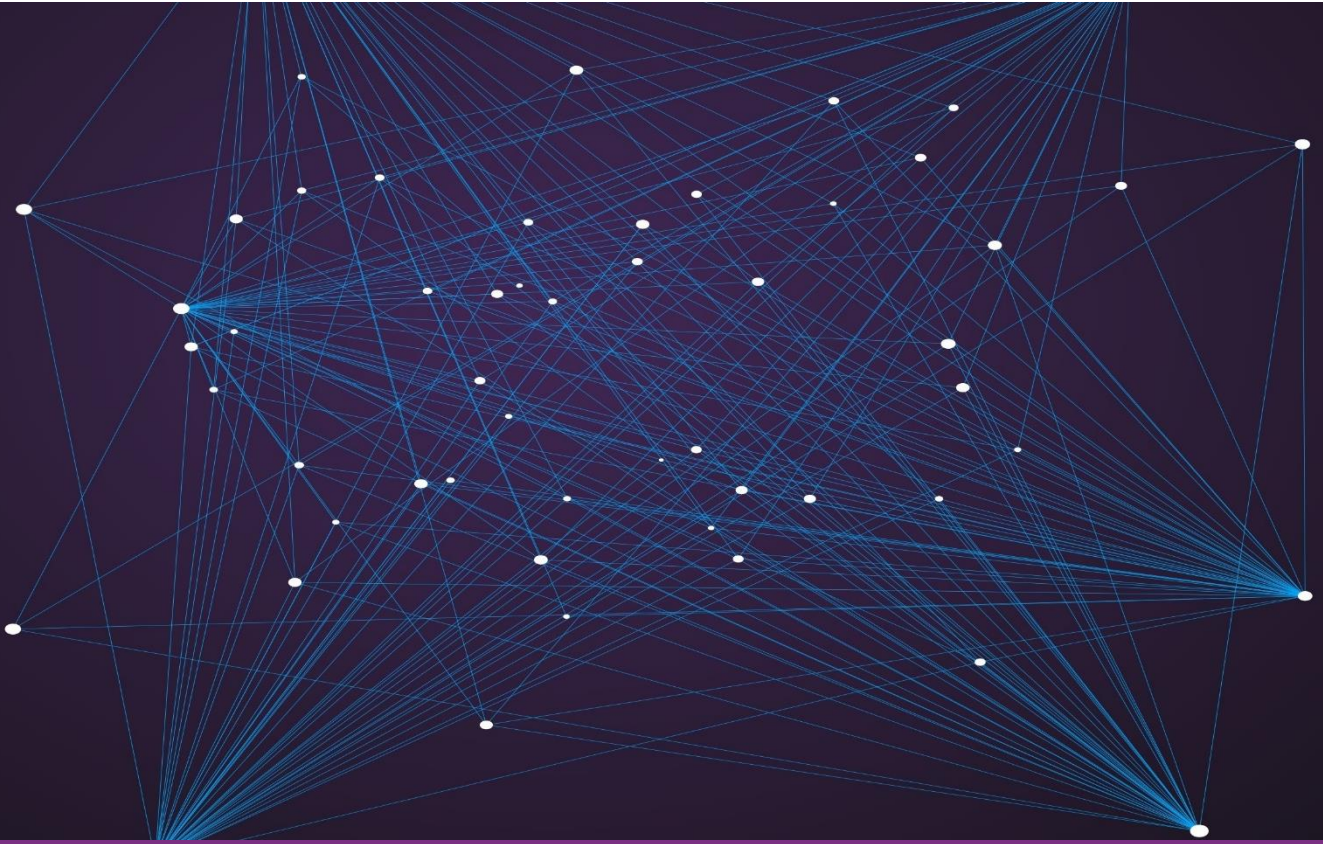

**Disclaimer:** Questa presentazione è stata preparata da Marex Financial (compresa la divisione Marex Solutions) solo a scopo informativo e promozionale e rappresenta un documento a carattere pubblicitario.

Le informazioni contenute in questa presentazione non devono essere considerate come consigli, raccomandazioni o sollecitazioni all'acquisto o alla negoziazione in altro modo di titoli, investimenti o altri prodotti.

Il presente prodotto finanziario è un prodotto strutturato, e come tale, è un investimento complesso che implica dei rischi. E' compito del investitore procedere con una propria analisi delle caratteristiche e dei rischi legati alle operazioni, ai prodotti o alle transazioni menzionate in questo documento, facendo eventualmente ricorso ai suoi propri consulenti. Gli investitori sono, dunque, invitati a prendere autonomamente una decisione d'investimento dopo avere condotto la propria analisi in modo indipendente, tenuto conto dei propri

bisogni specifici, e, se necessario, ricorrendo alla consulenza di professionisti (inclusi consulenti legali, fiscali, contabili) ritenuti utili. Le informazioni contenute nel presente documento non prendono in considerazione i bisogni specifici di determinate persone.

Questa presentazione può contenere dichiarazioni previsionali comprese dichiarazioni riguardanti le intenzioni, convinzioni o aspettative attuali di Marex Financial rispetto alle proprie attività e operazioni, alle condizioni di mercato, ai risultati delle operazioni, alla condizione finanziaria, all'adeguatezza patrimoniale, alle disposizioni specifiche e alle pratiche di gestione del rischio. Si avvisano i lettori di non fare indebito affidamento su queste dichiarazioni previsionali che possono essere soggette a modifiche senza preavviso. Sebbene sia stata utilizzata una ragionevole cura nella preparazione delle informazioni previsionali, i risultati effettivi possono variare in modo sostanzialmente positivo o negativo. Previsioni ed esempi ipotetici sono soggetti a incertezze e contingenze al di fuori del controllo di Marex Financial. La performance passata non è un'indicazione affidabile della performance futura.

Le informazioni contenute in questa presentazione sono aggiornate alla data di pubblicazione. Nessuna parte di questa presentazione può essere ridistribuita, copiata o riprodotta senza il previo consenso scritto di Marex Financial. Sebbene sia stata prestata ragionevole cura per garantire che i fatti dichiarati siano equi, chiari e non fuorvianti, Marex Financial non garantisce né rappresenta (espressamente o implicitamente) l'accuratezza, la completezza o l'idoneità allo scopo o all'uso di qualsiasi informazione in questa presentazione. Eventuali opinioni espresse possono essere soggette a modifiche senza preavviso. Marex Financial non si assume alcuna responsabilità per eventuali perdite o danni diretti, indiretti o consequenziali derivanti dall'uso di tutti o parte dei dati o delle informazioni in questa presentazione.

Questa presentazione è stata approvata da Marex Financial. Marex Financial è costituita ai sensi delle leggi dell'Inghilterra e del Galles (società n. 5613061, LEI n. 5493003EETVWYSIJ5A20 e partita IVA n. GB 872 8106 13) ed è autorizzata e regolamentata dalla Financial Conduct Authority (numero di registrazione FCA 442767). L'indirizzo registrato di Marex Financial è a 155 Bishopsgate, Londra, EC2M 3TQ.

Il gruppo di società Marex comprende, inter alia, Marex Financial, Marex Spectron International Limited, CSC Commodities UK Limited, Tangent Trading Limited, Marex Spectron Europe Limited, Marex North America LLC (compresa la divisione Rosenthal Collins Group), Marex Spectron USA LLC, Spectron Energy Inc., Marex Hong Kong Limited, Marex Spectron Asia Pte. Ltd., Spectron Energy (Asia) Pte. Ltd., Marex France SAS (inclusa la divisione BIP AM), X-Change Financial Access, LLC, Starsupply Petroleum Europe B.V., Volcap Trading Partners Limited e Volcap Trading Partners France SAS.