

PHOENIX MEMORY AUTOCALL NIKKEI 225, EURO STOXX 50, STOXX EUROPE 600 UTILITIES, iSHARES CHINA LARGE-CAP ETF

Codice ISIN: IT0006767211

- Tipologia: Yield Enhancement
- Capitale: Condizionatamente protetto
- Indicatore di Rischio: 5 su 7

PUBBLICITÀ

State considerando di comprare un prodotto che non è semplice e può risultare di difficile comprensione.

La vendita di Certificati è destinata esclusivamente a investitori che abbiano una sufficiente o avanzata conoscenza in materia di investimenti e che siano in grado di comprendere le caratteristiche, i meccanismi di valutazione, i rischi e i costi connessi all'acquisto di tali strumenti. I Certificati sono strumenti finanziari complessi che possono presentare un elevato grado di rischio. Gli investitori sono soggetti al rischio di credito di Marex Financial (S&P: BBB). La presente pubblicazione è a carattere pubblicitario promozionale e non costituisce un prospetto ai sensi del Regolamento (EU) 2017/1129 e non può essere interpretato in tale modo. Il funzionamento del Certificato è descritto nelle Condizioni Definitive (Final Terms), nella Nota di Sintesi e nel KID, che devono essere letti congiuntamente con le informazioni contenute nel Prospetto di Base.

L'adempimento di pubblicazione del Prospetto di Base non comporta alcun giudizio della CONSOB o dell'altro ente regolatore sull'opportunità dell'investimento proposto e sul merito dei dati e delle notizie allo stesso relativi.

L'approvazione del Prospetto di Base non deve essere intesa come approvazione dei Certificati offerti o ammessi alla negoziazione in un mercato regolamentato.

Phoenix Memory Autocall Nikkei 225, EURO STOXX 50, STOXX Europe 600 Utilities, iShares China Large-Cap ETF

CARATTERISTICHE PRINCIPALI

- **Emittente:** Marex Financial (S&P: BBB)
- **Codice ISIN:** IT0006767211
- **Listing:** EuroTLX
- **Valuta:** EUR
- **Quanto:** Sì
- **Prezzo di emissione:** 1000 EUR
- **Valore nominale:** 1000 EUR
- **Sottostanti (Worst Of):** Nikkei 225 (NKY), EURO STOXX 50 Index (SX5E), STOXX Europe 600 Utilities (SX6P), iShares China Large-Cap ETF (FXI UP)
- **Data di emissione:** 15/01/2025
- **Data di scadenza:** 31/01/2030
- **Cedola:** 0.667% (8.00% p.a.)
- **Osservazione periodica:** Mensile
- **Barriera Cedola:** 50%
- **Effetto Memoria:** Sì
- **1° data di Rimborso Anticipato:** 21/05/2025
- **Barriera Rimborso Anticipato:** 100%
- **Step Down:** 0.50% al mese
- **Barriera Capitale:** 50%
- **Tipologia Barriera:** Europea

DESCRIZIONE

Cedola Condizionata

- Ad ogni Osservazione Periodica, se il sottostante con la performance peggiore è superiore alla Barriera Cedola, l'investitore riceve la Cedola
- In caso contrario, la Cedola non viene corrisposta

Effetto Memoria: se ad un data di Osservazione periodica, la condizione per ricevere la Cedola è soddisfatta, l'investitore riceve la Cedola e tutte le Cedole precedentemente non corrisposte.

Rimborso Anticipato

- Ad ogni Osservazione Periodica, se il sottostante con la performance peggiore è superiore alla Barriera Rimborso Anticipato, il prodotto viene richiamato anticipatamente.
- In caso contrario, il prodotto continua.

Rimborso a Scadenza

Se non si è verificato il Rimborso Anticipato:

- L'investitore riceve il Valore Nominale se il sottostante con la performance peggiore è superiore alla Barriera Capitale.
- In caso contrario, l'investitore subisce una perdita e riceverà il valore finale del peggior sottostante in percentuale rispetto al Livello Iniziale moltiplicato per il Valore Nominale.

INFORMAZIONI UTILI

Sottostante	Nikkei 225 (NKY)	EURO STOXX 50 (SX5E)	STOXX Europe 600 Utilities (SX6P)	iShares China Large-Cap ETF (FXI UP)
Livello Iniziale	JPY	EUR	EUR	USD
Livello Barriera Cedola	JPY	EUR	EUR	USD
Livello Barriera Capitale	JPY	EUR	EUR	USD
Data di Fixing Iniziale	21/01/2025			
Data di Fixing Finale	22/01/2030			

Gli investitori sono soggetti al rischio di credito di Marex Financial (S&P BBB), l'emittente del prodotto. I Certificati presentano un rischio in conto capitale a scadenza e durante la vita del prodotto.

Per conoscere tutte le caratteristiche del prodotto e comprendere tutti i rischi, gli investitori che considerano acquisto di un Certificato sono invitati a leggere attentamente il Prospetto di Base (in particolare, la sezione "Fattori di rischio"), le Condizioni Definitive, la Nota di Sintesi, il KID ed eventuali supplementi al Prospetto di Base al fine di comprendere i rischi associati ad un investimento nel prodotto. Tali documenti possono essere richiesti all'emittente e al distributore e sono comunque accessibili in formato elettronico tramite il sito web <https://certificati.marex.com/it/> a partire dal primo giorno della offerta pubblica. Tali documenti possono essere anche richiesti gratuitamente all'emittente via e-mail al seguente indirizzo: sales@marexfp.com certificati.marex.com

Phoenix Memory Autocall Nikkei 225, EURO STOXX 50, STOXX Europe 600 Utilities, iShares China Large-Cap ETF

CALENDARIO PRODOTTO (1/2)

Periodo	Data di Osservazione	Data Stacco Cedola	Data di Pagamento	Cedola	Barriera Rimborso Anticipato
1	21 febbraio 2025	28 febbraio 2025	4 marzo 2025	6.67 EUR	-
2	21 marzo 2025	28 marzo 2025	1 aprile 2025	6.67 EUR	-
3	22 aprile 2025	29 aprile 2025	2 maggio 2025	6.67 EUR	-
4	21 maggio 2025	29 maggio 2025	2 giugno 2025	6.67 EUR	100%
5	23 giugno 2025	30 giugno 2025	2 luglio 2025	6.67 EUR	99.50%
6	21 luglio 2025	28 luglio 2025	30 luglio 2025	6.67 EUR	99%
7	21 agosto 2025	29 agosto 2025	2 settembre 2025	6.67 EUR	98.50%
8	22 settembre 2025	29 settembre 2025	1 ottobre 2025	6.67 EUR	98%
9	21 ottobre 2025	28 ottobre 2025	30 ottobre 2025	6.67 EUR	97.50%
10	21 novembre 2025	1 dicembre 2025	3 dicembre 2025	6.67 EUR	97%
11	22 dicembre 2025	5 gennaio 2026	7 gennaio 2026	6.67 EUR	96.50%
12	21 gennaio 2026	28 gennaio 2026	30 gennaio 2026	6.67 EUR	96%
13	23 febbraio 2026	2 marzo 2026	4 marzo 2026	6.67 EUR	95.50%
14	23 marzo 2026	30 marzo 2026	1 aprile 2026	6.67 EUR	95%
15	21 aprile 2026	28 aprile 2026	30 aprile 2026	6.67 EUR	94.50%
16	21 maggio 2026	29 maggio 2026	2 giugno 2026	6.67 EUR	94%
17	22 giugno 2026	29 giugno 2026	1 luglio 2026	6.67 EUR	93.50%
18	21 luglio 2026	28 luglio 2026	30 luglio 2026	6.67 EUR	93%
19	21 agosto 2026	28 agosto 2026	1 settembre 2026	6.67 EUR	92.50%
20	21 settembre 2026	28 settembre 2026	30 settembre 2026	6.67 EUR	92%
21	21 ottobre 2026	28 ottobre 2026	30 ottobre 2026	6.67 EUR	91.50%
22	23 novembre 2026	1 dicembre 2026	3 dicembre 2026	6.67 EUR	91%
23	21 dicembre 2026	30 dicembre 2026	5 gennaio 2027	6.67 EUR	90.50%
24	21 gennaio 2027	28 gennaio 2027	1 febbraio 2027	6.67 EUR	90%
25	22 febbraio 2027	1 marzo 2027	3 marzo 2027	6.67 EUR	89.50%
26	22 marzo 2027	31 marzo 2027	2 aprile 2027	6.67 EUR	89%
27	21 aprile 2027	28 aprile 2027	30 aprile 2027	6.67 EUR	88.50%
28	21 maggio 2027	31 maggio 2027	2 giugno 2027	6.67 EUR	88%
29	21 giugno 2027	28 giugno 2027	30 giugno 2027	6.67 EUR	87.50%
30	21 luglio 2027	28 luglio 2027	30 luglio 2027	6.67 EUR	87%

Per maggiori informazioni sul calendario fare riferimento al Final Terms.

Phoenix Memory Autocall Nikkei 225, EURO STOXX 50, STOXX Europe 600 Utilities, iShares China Large-Cap ETF

CALENDARIO PRODOTTO (2/2)

Periodo	Data di Osservazione	Data Stacco Cedola	Data di Pagamento	Cedola	Barriera Rimborso Anticipato
31	23 agosto 2027	30 agosto 2027	1 settembre 2027	6.67 EUR	86.50%
32	21 settembre 2027	28 settembre 2027	30 settembre 2027	6.67 EUR	86%
33	21 ottobre 2027	28 ottobre 2027	1 novembre 2027	6.67 EUR	85.50%
34	22 novembre 2027	30 novembre 2027	2 dicembre 2027	6.67 EUR	85%
35	21 dicembre 2027	29 dicembre 2027	3 gennaio 2028	6.67 EUR	84.50%
36	21 gennaio 2028	28 gennaio 2028	1 febbraio 2028	6.67 EUR	84%
37	22 febbraio 2028	29 febbraio 2028	2 marzo 2028	6.67 EUR	83.50%
38	21 marzo 2028	28 marzo 2028	30 marzo 2028	6.67 EUR	83%
39	21 aprile 2028	28 aprile 2028	3 maggio 2028	6.67 EUR	82.50%
40	22 maggio 2028	30 maggio 2028	1 giugno 2028	6.67 EUR	82%
41	21 giugno 2028	28 giugno 2028	30 giugno 2028	6.67 EUR	81.50%
42	21 luglio 2028	28 luglio 2028	1 agosto 2028	6.67 EUR	81%
43	21 agosto 2028	28 agosto 2028	30 agosto 2028	6.67 EUR	80.50%
44	21 settembre 2028	28 settembre 2028	2 ottobre 2028	6.67 EUR	80%
45	23 ottobre 2028	30 ottobre 2028	1 novembre 2028	6.67 EUR	79.50%
46	21 novembre 2028	29 novembre 2028	1 dicembre 2028	6.67 EUR	79%
47	21 dicembre 2028	2 gennaio 2029	4 gennaio 2029	6.67 EUR	78.50%
48	22 gennaio 2029	29 gennaio 2029	31 gennaio 2029	6.67 EUR	78%
49	21 febbraio 2029	28 febbraio 2029	2 marzo 2029	6.67 EUR	77.50%
50	21 marzo 2029	28 marzo 2029	3 aprile 2029	6.67 EUR	77%
51	23 aprile 2029	30 aprile 2029	3 maggio 2029	6.67 EUR	76.50%
52	21 maggio 2029	29 maggio 2029	31 maggio 2029	6.67 EUR	76%
53	21 giugno 2029	28 giugno 2029	2 luglio 2029	6.67 EUR	75.50%
54	23 luglio 2029	30 luglio 2029	1 agosto 2029	6.67 EUR	75%
55	21 agosto 2029	28 agosto 2029	30 agosto 2029	6.67 EUR	74.50%
56	21 settembre 2029	28 settembre 2029	2 ottobre 2029	6.67 EUR	74%
57	22 ottobre 2029	29 ottobre 2029	31 ottobre 2029	6.67 EUR	73.50%
58	21 novembre 2029	29 novembre 2029	3 dicembre 2029	6.67 EUR	73%
59	21 dicembre 2029	4 gennaio 2030	8 gennaio 2030	6.67 EUR	72.50%
60	22 gennaio 2030	29 gennaio 2030	31 gennaio 2030	6.67 EUR	-

Per maggiori informazioni sul calendario fare riferimento al Final Terms.

Phoenix Memory Autocall Nikkei 225, EURO STOXX 50, STOXX Europe 600 Utilities, iShares China Large-Cap ETF

FOCUS SOTTOSTANTI

Nikkei 225 (NKY)	L'indice Nikkei 225 è una media ponderata per il prezzo di 225 società giapponesi di prim'ordine quotate nella prima sezione della Borsa di Tokyo. Il Nikkei Stock Average è stato pubblicato per la prima volta il 16 maggio 1949, dove il prezzo medio era di ¥ 176,21 con un divisore di 225. *Utilizziamo il divisore ufficiale per questo indice.
EURO STOXX 50 (SX5E)	L'indice EURO STOXX 50, l'indice principale in Europa dei titoli blue chip per l'Eurozona, fornisce una rappresentazione blue chip dei leader del supersettore nella regione. L'indice copre 50 titoli di 11 paesi dell'Eurozona.
STOXX Europe 600 Utilities (SX6P)	L'indice STOXX 600 Utilities (Price) è un indice ponderato per la capitalizzazione che include società europee che operano nel settore dei servizi di pubblica utilità. L'indice genitore è SXXP. L'indice è stato sviluppato con un valore base di 100 al 31 dicembre 1991.
iShares China Large-Cap ETF (FXI UP)	iShares China Large-Cap ETF è un fondo negoziato in borsa registrato negli Stati Uniti. L'ETF replica l'Indice FTSE China 50, che investe in azioni a grande capitalizzazione. I suoi investimenti sono focalizzati nel settore finanziario, petrolifero e settori del gas, della tecnologia e delle comunicazioni. L'ETF utilizza un'indicizzazione a campionamento rappresentativo della strategia, investendo almeno il 90% delle proprie attività nei titoli dell'indice sottostante.

VANTAGGI

- Ricevere periodicamente una cedola condizionata con effetto memoria
- Possibilità di rimborso anticipato al verificarsi di una condizione
- Protezione condizionata del capitale a scadenza

SVANTAGGI

- L'investitore può registrare una perdita in conto capitale durante la vita del prodotto o a scadenza
- La cedola periodica è condizionata
- Gli investitori sono soggetti al rischio di credito dell'emittente Marex Financial (S&P: BBB)

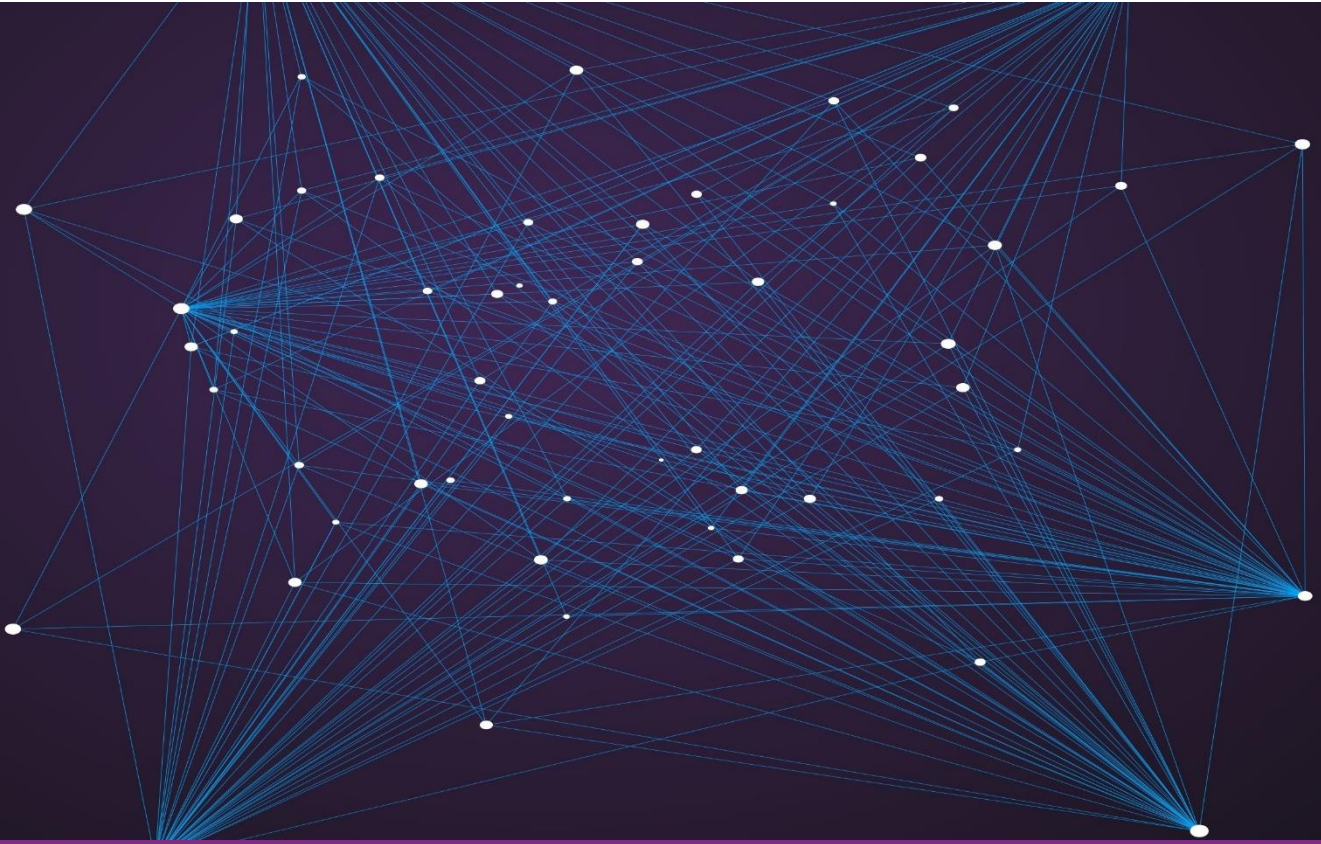

Disclaimer: Questa presentazione è stata preparata da Marex Financial (compresa la divisione Marex Solutions) solo a scopo informativo e promozionale e rappresenta un documento a carattere pubblicitario.

Le informazioni contenute in questa presentazione non devono essere considerate come consigli, raccomandazioni o sollecitazioni all'acquisto o alla negoziazione in altro modo di titoli, investimenti o altri prodotti.

Il presente prodotto finanziario è un prodotto strutturato, e come tale, è un investimento complesso che implica dei rischi. E' compito del investitore procedere con una propria analisi delle caratteristiche e dei rischi legati alle operazioni, ai prodotti o alle transazioni menzionate in questo documento, facendo eventualmente ricorso ai suoi propri consulenti. Gli investitori sono, dunque, invitati a prendere autonomamente una decisione d'investimento dopo avere condotto la propria analisi in modo indipendente, tenuto conto dei propri

bisogni specifici, e, se necessario, ricorrendo alla consulenza di professionisti (inclusi consulenti legali, fiscali, contabili) ritenuti utili. Le informazioni contenute nel presente documento non prendono in considerazione i bisogni specifici di determinate persone.

Questa presentazione può contenere dichiarazioni previsionali comprese dichiarazioni riguardanti le intenzioni, convinzioni o aspettative attuali di Marex Financial rispetto alle proprie attività e operazioni, alle condizioni di mercato, ai risultati delle operazioni, alla condizione finanziaria, all'adeguatezza patrimoniale, alle disposizioni specifiche e alle pratiche di gestione del rischio. Si avvisano i lettori di non fare indebito affidamento su queste dichiarazioni previsionali che possono essere soggette a modifiche senza preavviso. Sebbene sia stata utilizzata una ragionevole cura nella preparazione delle informazioni previsionali, i risultati effettivi possono variare in modo sostanzialmente positivo o negativo. Previsioni ed esempi ipotetici sono soggetti a incertezze e contingenze al di fuori del controllo di Marex Financial. La performance passata non è un'indicazione affidabile della performance futura.

Le informazioni contenute in questa presentazione sono aggiornate alla data di pubblicazione. Nessuna parte di questa presentazione può essere ridistribuita, copiata o riprodotta senza il previo consenso scritto di Marex Financial. Sebbene sia stata prestata ragionevole cura per garantire che i fatti dichiarati siano equi, chiari e non fuorvianti, Marex Financial non garantisce né rappresenta (espressamente o implicitamente) l'accuratezza, la completezza o l'idoneità allo scopo o all'uso di qualsiasi informazione in questa presentazione. Eventuali opinioni espresse possono essere soggette a modifiche senza preavviso. Marex Financial non si assume alcuna responsabilità per eventuali perdite o danni diretti, indiretti o consequenziali derivanti dall'uso di tutti o parte dei dati o delle informazioni in questa presentazione.

Questa presentazione è stata approvata da Marex Financial. Marex Financial è costituita ai sensi delle leggi dell'Inghilterra e del Galles (società n. 5613061, LEI n. 5493003EETVWYSIJ5A20 e partita IVA n. GB 872 8106 13) ed è autorizzata e regolamentata dalla Financial Conduct Authority (numero di registrazione FCA 442767). L'indirizzo registrato di Marex Financial è a 155 Bishopsgate, Londra, EC2M 3TQ.

Il gruppo di società Marex comprende, inter alia, Marex Financial, Marex Spectron International Limited, CSC Commodities UK Limited, Tangent Trading Limited, Marex Spectron Europe Limited, Marex North America LLC (compresa la divisione Rosenthal Collins Group), Marex Spectron USA LLC, Spectron Energy Inc., Marex Hong Kong Limited, Marex Spectron Asia Pte. Ltd., Spectron Energy (Asia) Pte. Ltd., Marex France SAS (inclusa la divisione BIP AM), X-Change Financial Access, LLC, Starsupply Petroleum Europe B.V., Volcap Trading Partners Limited e Volcap Trading Partners France SAS.