

# PHOENIX MEMORY AUTOCALL SNAM, ENEL, ENI, PRYSMIAN

**Codice ISIN: IT0006766585**

- Tipologia: Yield Enhancement
- Capitale: Condizionatamente protetto
- Indicatore di Rischio: 5 su 7

## PUBBLICITÀ

State considerando di comprare un prodotto che non è semplice e può risultare di difficile comprensione.

La vendita di Certificati è destinata esclusivamente a investitori che abbiano una sufficiente o avanzata conoscenza in materia di investimenti e che siano in grado di comprendere le caratteristiche, i meccanismi di valutazione, i rischi e i costi connessi all'acquisto di tali strumenti. I Certificati sono strumenti finanziari complessi che possono presentare un elevato grado di rischio. Gli investitori sono soggetti al rischio di credito di Marex Financial (S&P: BBB). La presente pubblicazione è a carattere pubblicitario promozionale e non costituisce un prospetto ai sensi del Regolamento (EU) 2017/1129 e non può essere interpretato in tale modo. Il funzionamento del Certificato è descritto nelle Condizioni Definitive (Final Terms), nella Nota di Sintesi e nel KID, che devono essere letti congiuntamente con le informazioni contenute nel Prospetto di Base.

L'adempimento di pubblicazione del Prospetto di Base non comporta alcun giudizio della CONSOB o dell'altro ente regolatore sull'opportunità dell'investimento proposto e sul merito dei dati e delle notizie allo stesso relativi.

L'approvazione del Prospetto di Base non deve essere intesa come approvazione dei Certificati offerti o ammessi alla negoziazione in un mercato regolamentato.

# Phoenix Memory Autocall Snam, Enel, Eni, Prysmian

## CARATTERISTICHE PRINCIPALI

- **Emittente:** Marex Financial (S&P: BBB)
- **Codice ISIN:** IT0006766585
- **Listing:** EuroTLX
- **Valuta:** EUR
- **Prezzo di emissione:** 1000 EUR
- **Valore nominale:** 1000 EUR
- **Sottostanti (Worst Of):** Snam SpA (SRG IM), Enel SpA (ENEL IM), Eni SpA (ENI IM), Prysmian SpA (PRY IM)
- **Data di emissione:** 27/11/2024
- **Data di scadenza:** 07/12/2029
- **Cedola:** 0.742% (8.90% p.a.)
- **Osservazione periodica:** Mensile
- **Barriera Cedola:** 50%
- **Effetto Memoria:** Si
- **1° data di Rimborso Anticipato:** 28/05/2026
- **Barriera Rimborso Anticipato:** 100%
- **Step down:** 0.80% al mese
- **Barriera Capitale:** 50%
- **Tipologia Barriera:** Europea

## DESCRIZIONE

### Cedola Condizionata

- Ad ogni Osservazione Periodica, se il sottostante con la performance peggiore è superiore o uguale alla Barriera Cedola, l'investitore riceve la Cedola
  - In caso contrario, la Cedola non viene corrisposta
- Effetto Memoria: se ad un data di Osservazione periodica, la condizione per ricevere la Cedola è soddisfatta, l'investitore riceve la Cedola e tutte le Cedole precedentemente non corrisposte.

### Rimborso Anticipato

- Ad ogni Osservazione Periodica, se il sottostante con la performance peggiore è superiore alla Barriera Rimborso Anticipato, il prodotto viene richiamato anticipatamente.
- In caso contrario, il prodotto continua.

### Rimborso a Scadenza

- Se non si è verificato il Rimborso Anticipato:
- L'investitore riceve il Valore Nominale se il sottostante con la performance peggiore è superiore alla Barriera Capitale.
  - In caso contrario, l'investitore subisce una perdita e riceverà il valore finale del peggior sottostante in percentuale rispetto al Livello Iniziale moltiplicato per il Valore Nominale.

## INFORMAZIONI UTILI

Sottostante	Snam SpA (SRG IM)	Enel SpA (ENEL IM)	Eni SpA (ENI IM)	Prysmian SpA (PRY IM)
Livello Iniziale	4.41 EUR	6.77 EUR	13.424 EUR	62.56 EUR
Livello Barriera Cedola	2.205 EUR	3.385 EUR	6.712 EUR	31.28 EUR
Livello Barriera Capitale	2.205 EUR	3.385 EUR	6.712 EUR	31.28 EUR
Data di Fixing Iniziale	28/11/2024			
Data di Fixing Finale	28/11/2029			

Gli investitori sono soggetti al rischio di credito di Marex Financial (S&P BBB), l'emittente del prodotto. I Certificati presentano un rischio in conto capitale a scadenza e durante la vita del prodotto.

Per conoscere tutte le caratteristiche del prodotto e comprendere tutti i rischi, gli investitori che considerano acquisto di un Certificato sono invitati a leggere attentamente il Prospetto di Base (in particolare, la sezione "Fattori di rischio"), le Condizioni Definitive, la Nota di Sintesi, il KID ed eventuali supplementi al Prospetto di Base al fine di comprendere i rischi associati ad un investimento nel prodotto. Tali documenti possono essere richiesti all'emittente e al distributore e sono comunque accessibili in formato elettronico tramite il sito web <https://certificati.marex.com/it/> a partire dal primo giorno della offerta pubblica. Tali documenti possono essere anche richiesti gratuitamente all'emittente via e-mail al seguente indirizzo: [sales@marexfp.com](mailto:sales@marexfp.com).

[certificati.marex.com](https://certificati.marex.com)

# Phoenix Memory Autocall Snam, Enel, Eni, Prysmian

## CALENDARIO PRODOTTO (1/2)

Periodo	Data di Osservazione	Data Stacco Cedola	Data di Pagamento	Cedola	Barriera Rimborso Anticipato
1	30 dicembre 2024	7 gennaio 2025	9 gennaio 2025	7.42 EUR	-
2	28 gennaio 2025	4 febbraio 2025	6 febbraio 2025	7.42 EUR	-
3	28 febbraio 2025	7 marzo 2025	11 marzo 2025	7.42 EUR	-
4	28 marzo 2025	4 aprile 2025	8 aprile 2025	7.42 EUR	-
5	28 aprile 2025	6 maggio 2025	8 maggio 2025	7.42 EUR	-
6	28 maggio 2025	4 giugno 2025	6 giugno 2025	7.42 EUR	-
7	30 giugno 2025	7 luglio 2025	9 luglio 2025	7.42 EUR	-
8	28 luglio 2025	4 agosto 2025	6 agosto 2025	7.42 EUR	-
9	28 agosto 2025	4 settembre 2025	8 settembre 2025	7.42 EUR	-
10	29 settembre 2025	6 ottobre 2025	8 ottobre 2025	7.42 EUR	-
11	28 ottobre 2025	4 novembre 2025	6 novembre 2025	7.42 EUR	-
12	28 novembre 2025	5 dicembre 2025	9 dicembre 2025	7.42 EUR	-
13	29 dicembre 2025	7 gennaio 2026	9 gennaio 2026	7.42 EUR	-
14	28 gennaio 2026	4 febbraio 2026	6 febbraio 2026	7.42 EUR	-
15	2 marzo 2026	9 marzo 2026	11 marzo 2026	7.42 EUR	-
16	30 marzo 2026	8 aprile 2026	10 aprile 2026	7.42 EUR	-
17	28 aprile 2026	7 maggio 2026	11 maggio 2026	7.42 EUR	-
18	28 maggio 2026	4 giugno 2026	8 giugno 2026	7.42 EUR	100%
19	29 giugno 2026	6 luglio 2026	8 luglio 2026	7.42 EUR	99.20%
20	28 luglio 2026	4 agosto 2026	6 agosto 2026	7.42 EUR	98.40%
21	28 agosto 2026	4 settembre 2026	8 settembre 2026	7.42 EUR	97.60%
22	28 settembre 2026	5 ottobre 2026	7 ottobre 2026	7.42 EUR	96.80%
23	28 ottobre 2026	4 novembre 2026	6 novembre 2026	7.42 EUR	96%
24	30 novembre 2026	7 dicembre 2026	9 dicembre 2026	7.42 EUR	95.20%
25	28 dicembre 2026	6 gennaio 2027	8 gennaio 2027	7.42 EUR	94.40%
26	28 gennaio 2027	4 febbraio 2027	8 febbraio 2027	7.42 EUR	93.60%
27	1 marzo 2027	8 marzo 2027	10 marzo 2027	7.42 EUR	92.80%
28	30 marzo 2027	6 aprile 2027	8 aprile 2027	7.42 EUR	92%
29	28 aprile 2027	5 maggio 2027	7 maggio 2027	7.42 EUR	91.20%
30	28 maggio 2027	4 giugno 2027	8 giugno 2027	7.42 EUR	90.40%

Per maggiori informazioni sul calendario fare riferimento al Final Terms.

# Phoenix Memory Autocall Snam, Enel, Eni, Prysmian

## CALENDARIO PRODOTTO (2/2)

Periodo	Data di Osservazione	Data Stacco Cedola	Data di Pagamento	Cedola	Barriera Rimborso Anticipato
31	28 giugno 2027	5 luglio 2027	7 luglio 2027	7.42 EUR	89.60%
32	28 luglio 2027	4 agosto 2027	6 agosto 2027	7.42 EUR	88.80%
33	30 agosto 2027	6 settembre 2027	8 settembre 2027	7.42 EUR	88%
34	28 settembre 2027	5 ottobre 2027	7 ottobre 2027	7.42 EUR	87.20%
35	28 ottobre 2027	4 novembre 2027	8 novembre 2027	7.42 EUR	86.40%
36	29 novembre 2027	6 dicembre 2027	8 dicembre 2027	7.42 EUR	85.60%
37	28 dicembre 2027	5 gennaio 2028	7 gennaio 2028	7.42 EUR	84.80%
38	28 gennaio 2028	4 febbraio 2028	8 febbraio 2028	7.42 EUR	84%
39	28 febbraio 2028	6 marzo 2028	8 marzo 2028	7.42 EUR	83.20%
40	28 marzo 2028	4 aprile 2028	6 aprile 2028	7.42 EUR	82.40%
41	28 aprile 2028	8 maggio 2028	10 maggio 2028	7.42 EUR	81.60%
42	29 maggio 2028	5 giugno 2028	7 giugno 2028	7.42 EUR	80.80%
43	28 giugno 2028	5 luglio 2028	7 luglio 2028	7.42 EUR	80%
44	28 luglio 2028	4 agosto 2028	8 agosto 2028	7.42 EUR	79.20%
45	28 agosto 2028	4 settembre 2028	6 settembre 2028	7.42 EUR	78.40%
46	28 settembre 2028	5 ottobre 2028	9 ottobre 2028	7.42 EUR	77.60%
47	30 ottobre 2028	6 novembre 2028	8 novembre 2028	7.42 EUR	76.80%
48	28 novembre 2028	5 dicembre 2028	7 dicembre 2028	7.42 EUR	76%
49	28 dicembre 2028	5 gennaio 2029	9 gennaio 2029	7.42 EUR	75.20%
50	29 gennaio 2029	5 febbraio 2029	7 febbraio 2029	7.42 EUR	74.40%
51	28 febbraio 2029	7 marzo 2029	9 marzo 2029	7.42 EUR	73.60%
52	28 marzo 2029	6 aprile 2029	10 aprile 2029	7.42 EUR	72.80%
53	30 aprile 2029	8 maggio 2029	10 maggio 2029	7.42 EUR	72%
54	28 maggio 2029	4 giugno 2029	6 giugno 2029	7.42 EUR	71.20%
55	28 giugno 2029	5 luglio 2029	9 luglio 2029	7.42 EUR	70.40%
56	30 luglio 2029	6 agosto 2029	8 agosto 2029	7.42 EUR	69.60%
57	28 agosto 2029	4 settembre 2029	6 settembre 2029	7.42 EUR	68.80%
58	28 settembre 2029	5 ottobre 2029	9 ottobre 2029	7.42 EUR	68%
59	29 ottobre 2029	5 novembre 2029	7 novembre 2029	7.42 EUR	67.20%
60	28 novembre 2029	5 dicembre 2029	7 dicembre 2029	7.42 EUR	-

Per maggiori informazioni sul calendario fare riferimento al Final Terms.

# Phoenix Memory Autocall Snam, Enel, Eni, Prysmian

## FOCUS SOTTOSTANTI

<b>Snam SpA (SRG IM)</b>	Snam S.p.A. possiede e gestisce la rete di distribuzione del gas naturale in Italia. La Società effettua il trasporto di gas per conto di importatori, distributori e società fornitrici delle famiglie italiane. Snam possiede una rete di tubazioni ad alta e media pressione, comprensive di linee di collegamento collegate ai siti di produzione e importazione in Italia.
<b>Enel SpA (ENEL IM)</b>	Enel SpA opera come società elettrica multinazionale e attore integrato nei mercati globali dell'energia elettrica, del gas e delle energie rinnovabili. L'azienda produce energia e distribuisce elettricità per utenti finali aziendali e domestici a livello globale. Enel gestisce impianti eolici, solari, geotermici e idroelettrici in Europa, Americhe, Africa, Asia e Oceania.
<b>Eni SpA (ENI IM)</b>	Eni SpA esplora e produce idrocarburi in Italia, Africa, Mare del Nord, Golfo del Messico, Kazakistan e Australia. La Società produce gas naturale e lo importa per la vendita in Italia e nel resto d'Europa. Eni trasporta gas naturale in gasdotti. La Società genera e commercia elettricità, raffina il petrolio e gestisce stazioni di servizio di benzina.
<b>Prysmian SpA (PRY IM)</b>	Prysmian S.p.A. sviluppa, progetta, produce, fornisce e installa un'ampia gamma di cavi per applicazioni nei settori dell'energia e delle telecomunicazioni. L'azienda offre trasmissioni sottomarine, sistemi di monitoraggio degli asset, componenti di rete e fibre ottiche.

### VANTAGGI

- Ricevere periodicamente una cedola condizionata con effetto memoria
- Possibilità di rimborso anticipato al verificarsi di una condizione
- Protezione condizionata del capitale a scadenza

### SVANTAGGI

- L'investitore può registrare una perdita in conto capitale durante la vita del prodotto o a scadenza
- La cedola periodica è condizionata
- Gli investitori sono soggetti al rischio di credito dell'emittente Marex Financial (S&P: BBB)



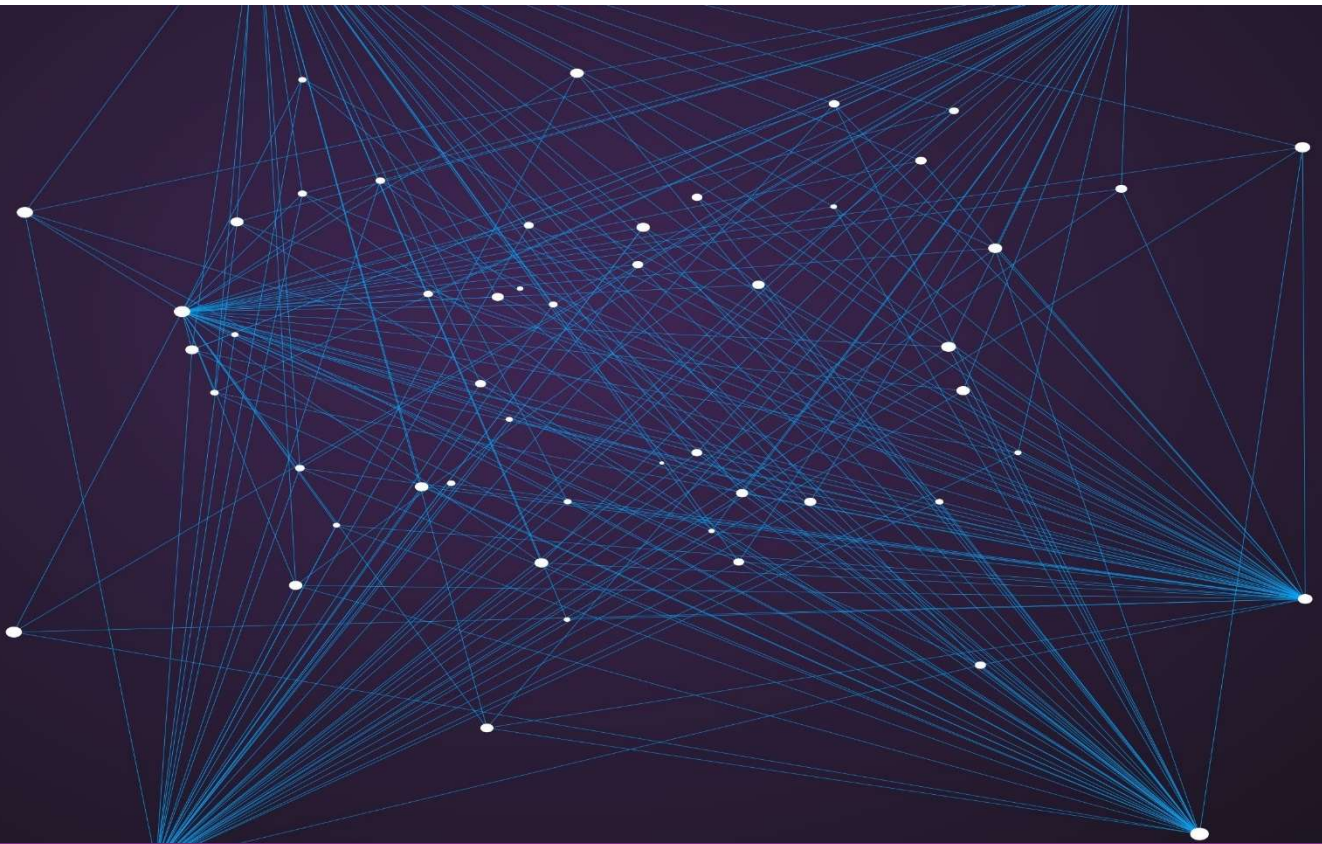

**Disclaimer:** Questa presentazione è stata preparata da Marex Financial (compresa la divisione Marex Solutions) solo a scopo informativo e promozionale e rappresenta un documento a carattere pubblicitario.

Le informazioni contenute in questa presentazione non devono essere considerate come consigli, raccomandazioni o sollecitazioni all'acquisto o alla negoziazione in altro modo di titoli, investimenti o altri prodotti.

Il presente prodotto finanziario è un prodotto strutturato, e come tale, è un investimento complesso che implica dei rischi. E' compito del investitore procedere con una propria analisi delle caratteristiche e dei rischi legati alle operazioni, ai prodotti o alle transazioni menzionate in questo documento, facendo eventualmente ricorso ai suoi propri consulenti. Gli investitori sono, dunque, invitati a prendere autonomamente una decisione d'investimento dopo avere condotto la propria analisi in modo indipendente, tenuto conto dei propri

bisogni specifici, e, se necessario, ricorrendo alla consulenza di professionisti (inclusi consulenti legali, fiscali, contabili) ritenuti utili. Le informazioni contenute nel presente documento non prendono in considerazione i bisogni specifici di determinate persone.

Questa presentazione può contenere dichiarazioni previsionali comprese dichiarazioni riguardanti le intenzioni, convinzioni o aspettative attuali di Marex Financial rispetto alle proprie attività e operazioni, alle condizioni di mercato, ai risultati delle operazioni, alla condizione finanziaria, all'adeguatezza patrimoniale, alle disposizioni specifiche e alle pratiche di gestione del rischio. Si avvisano i lettori di non fare indebito affidamento su queste dichiarazioni previsionali che possono essere soggette a modifiche senza preavviso. Sebbene sia stata utilizzata una ragionevole cura nella preparazione delle informazioni previsionali, i risultati effettivi possono variare in modo sostanzialmente positivo o negativo. Previsioni ed esempi ipotetici sono soggetti a incertezze e contingenze al di fuori del controllo di Marex Financial. La performance passata non è un'indicazione affidabile della performance futura.

Le informazioni contenute in questa presentazione sono aggiornate alla data di pubblicazione. Nessuna parte di questa presentazione può essere ridistribuita, copiata o riprodotta senza il previo consenso scritto di Marex Financial. Sebbene sia stata prestata ragionevole cura per garantire che i fatti dichiarati siano equi, chiari e non fuorvianti, Marex Financial non garantisce né rappresenta (espressamente o implicitamente) l'accuratezza, la completezza o l'idoneità allo scopo o all'uso di qualsiasi informazione in questa presentazione. Eventuali opinioni espresse possono essere soggette a modifiche senza preavviso. Marex Financial non si assume alcuna responsabilità per eventuali perdite o danni diretti, indiretti o consequenziali derivanti dall'uso di tutti o parte dei dati o delle informazioni in questa presentazione.

Questa presentazione è stata approvata da Marex Financial. Marex Financial è costituita ai sensi delle leggi dell'Inghilterra e del Galles (società n. 5613061, LEI n. 5493003EETVWYSIJ5A20 e partita IVA n. GB 872 8106 13) ed è autorizzata e regolamentata dalla Financial Conduct Authority (numero di registrazione FCA 442767). L'indirizzo registrato di Marex Financial è a 155 Bishopsgate, Londra, EC2M 3TQ.

Il gruppo di società Marex comprende, inter alia, Marex Financial, Marex Spectron International Limited, CSC Commodities UK Limited, Tangent Trading Limited, Marex Spectron Europe Limited, Marex North America LLC (compresa la divisione Rosenthal Collins Group), Marex Spectron USA LLC, Spectron Energy Inc., Marex Hong Kong Limited, Marex Spectron Asia Pte. Ltd., Spectron Energy (Asia) Pte. Ltd., Marex France SAS (inclusa la divisione BIP AM), X-Change Financial Access, LLC, Starsupply Petroleum Europe B.V., Volcap Trading Partners Limited e Volcap Trading Partners France SAS.