

PHOENIX MEMORY MAXICOUPON SANOFI, ELI LILLY & COMPANY, MODERNA INC.

Codice ISIN: IT0006765017

- Tipologia: Yield Enhancement
- Capitale: Condizionatamente protetto
- Indicatore di Rischio: 6 su 7

PUBBLICITÀ

State considerando di comprare un prodotto che non è semplice e può risultare di difficile comprensione.

La vendita di Certificati è destinata esclusivamente a investitori che abbiano una sufficiente o avanzata conoscenza in materia di investimenti e che siano in grado di comprendere le caratteristiche, i meccanismi di valutazione, i rischi e i costi connessi all'acquisto di tali strumenti. I Certificati sono strumenti finanziari complessi che possono presentare un elevato grado di rischio. Gli investitori sono soggetti al rischio di credito di Marex Financial (S&P: BBB). La presente pubblicazione è a carattere pubblicitario promozionale e non costituisce un prospetto ai sensi del Regolamento (EU) 2017/1129 e non può essere interpretato in tale modo. Il funzionamento del Certificato è descritto nelle Condizioni Definitive (Final Terms), nella Nota di Sintesi e nel KID, che devono essere letti congiuntamente con le informazioni contenute nel Prospetto di Base.

L'adempimento di pubblicazione del Prospetto di Base non comporta alcun giudizio della CONSOB o dell'altro ente regolatore sull'opportunità dell'investimento proposto e sul merito dei dati e delle notizie allo stesso relativi.

L'approvazione del Prospetto di Base non deve essere intesa come approvazione dei Certificati offerti o ammessi alla negoziazione in un mercato regolamentato.

Phoenix Memory Maxicoupon Sanofi, Eli Lilly & Company, Moderna Inc.

CARATTERISTICHE PRINCIPALI

- **Emittente:** Marex Financial (S&P: BBB)
- **Codice ISIN:** IT0006765017
- **Listing:** EuroTLX
- **Valuta:** EUR
- **Quanto:** Sì
- **Prezzo di emissione:** 1000 EUR
- **Valore Nominale:** 1000 EUR
- **Sottostanti (Worst Of):** Sanofi SA (SAN FP), Eli Lilly & Company (LLY UN), Moderna Inc. (MRNA UW)
- **Data di emissione:** 21/08/2024
- **Data di scadenza:** 25/08/2027
- **Maxicedola:** 15.50%
- **Cedola:** 0.334% (4.00% p.a.)
- **Osservazione periodica:** Mensile
- **Barriera Cedola:** 50%
- **Effetto Memoria:** Sì
- **1° data di Rimborso Anticipato:** 16/05/2025
- **Barriera Rimborso Anticipato:** 100%
- **Barriera Capitale:** 50%
- **Tipologia Barriera:** Europea

DESCRIZIONE

Maxicedola

- Alla data del 27 Settembre 2024 l'investitore riceve la Maxicedola moltiplicata per il Valore Nominale.

Cedola Condizionata

- Ad ogni Osservazione Periodica, se il sottostante con la performance peggiore è superiore alla Barriera Cedola, l'investitore riceve la Cedola
 - In caso contrario, la Cedola non viene corrisposta
- Effetto Memoria:** se ad un data di Osservazione periodica, la condizione per ricevere la Cedola è soddisfatta, l'investitore riceve la Cedola e tutte le Cedole precedentemente non corrisposte.

Rimborso Anticipato

- Ad ogni Osservazione Periodica, se il sottostante con la performance peggiore è superiore alla Barriera Rimborso Anticipato, il prodotto viene richiamato anticipatamente.
- In caso contrario, il prodotto continua.

Rimborso a Scadenza

Se non si è verificato il Rimborso Anticipato:

- L'investitore riceve il Valore Nominale se il sottostante con la performance peggiore è superiore alla Barriera Capitale.
- In caso contrario, l'investitore subisce una perdita e riceverà il valore finale del peggior sottostante in percentuale rispetto al Livello Iniziale moltiplicato per il Valore Nominale

INFORMAZIONI UTILI

Sottostante	Sanofi SA (SAN FP)	Eli Lilly & Company (LLY UN)	Moderna Inc. (MRNA UW)
Livello Iniziale	98.57 EUR	922.12 USD	86.84 USD
Livello Barriera Cedola	49.285 EUR	461.06 USD	43.42 USD
Livello Barriera Capitale	49.285 EUR	461.06 USD	43.42 USD
Data di Fixing Iniziale	16/08/2024		
Data di Fixing Finale	16/08/2027		

Gli investitori sono soggetti al rischio di credito di Marex Financial (S&P BBB), l'emittente del prodotto. I Certificati presentano un rischio in conto capitale a scadenza e durante la vita del prodotto.

Per conoscere tutte le caratteristiche del prodotto e comprendere tutti i rischi, gli investitori che considerano acquisto di un Certificato sono invitati a leggere attentamente il Prospetto di Base (in particolare, la sezione "Fattori di rischio"), le Condizioni Definitive, la Nota di Sintesi, il KID ed eventuali supplementi al Prospetto di Base al fine di comprendere i rischi associati ad un investimento nel prodotto. Tali documenti possono essere richiesti all'emittente e al distributore e sono comunque accessibili in formato elettronico tramite il sito web <https://certificati.marex.com/it/> a partire dal primo giorno della offerta pubblica. Tali documenti possono essere anche richiesti gratuitamente all'emittente via e-mail al seguente indirizzo: sales@marex.com.

Phoenix Memory Maxicoupon Sanofi, Eli Lilly & Company, Moderna Inc.

CALENDARIO PRODOTTO

Periodo	Data di Osservazione	Data Stacco Cedola	Data di Pagamento	Cedola	Barriera Rimborso Anticipato
1	-	25 settembre 2024	27 settembre 2024	155.00 EUR	-
2	16 ottobre 2024	23 ottobre 2024	25 ottobre 2024	3.34 EUR	-
3	18 novembre 2024	25 novembre 2024	27 novembre 2024	3.34 EUR	-
4	16 dicembre 2024	23 dicembre 2024	30 dicembre 2024	3.34 EUR	-
5	16 gennaio 2025	24 gennaio 2025	28 gennaio 2025	3.34 EUR	-
6	18 febbraio 2025	25 febbraio 2025	27 febbraio 2025	3.34 EUR	-
7	17 marzo 2025	24 marzo 2025	26 marzo 2025	3.34 EUR	-
8	16 aprile 2025	25 aprile 2025	29 aprile 2025	3.34 EUR	-
9	16 maggio 2025	26 maggio 2025	28 maggio 2025	3.34 EUR	100%
10	16 giugno 2025	24 giugno 2025	26 giugno 2025	3.34 EUR	100%
11	16 luglio 2025	23 luglio 2025	25 luglio 2025	3.34 EUR	100%
12	18 agosto 2025	25 agosto 2025	27 agosto 2025	3.34 EUR	100%
13	16 settembre 2025	23 settembre 2025	25 settembre 2025	3.34 EUR	100%
14	16 ottobre 2025	23 ottobre 2025	27 ottobre 2025	3.34 EUR	100%
15	17 novembre 2025	24 novembre 2025	26 novembre 2025	3.34 EUR	100%
16	16 dicembre 2025	23 dicembre 2025	30 dicembre 2025	3.34 EUR	100%
17	16 gennaio 2026	26 gennaio 2026	28 gennaio 2026	3.34 EUR	100%
18	17 febbraio 2026	24 febbraio 2026	26 febbraio 2026	3.34 EUR	100%
19	16 marzo 2026	23 marzo 2026	25 marzo 2026	3.34 EUR	100%
20	16 aprile 2026	23 aprile 2026	27 aprile 2026	3.34 EUR	100%
21	18 maggio 2026	26 maggio 2026	28 maggio 2026	3.34 EUR	100%
22	16 giugno 2026	24 giugno 2026	26 giugno 2026	3.34 EUR	100%
23	16 luglio 2026	23 luglio 2026	27 luglio 2026	3.34 EUR	100%
24	17 agosto 2026	24 agosto 2026	26 agosto 2026	3.34 EUR	100%
25	16 settembre 2026	23 settembre 2026	25 settembre 2026	3.34 EUR	100%
26	16 ottobre 2026	23 ottobre 2026	27 ottobre 2026	3.34 EUR	100%
27	16 novembre 2026	23 novembre 2026	25 novembre 2026	3.34 EUR	100%
28	16 dicembre 2026	23 dicembre 2026	29 dicembre 2026	3.34 EUR	100%
29	19 gennaio 2027	26 gennaio 2027	28 gennaio 2027	3.34 EUR	100%
30	16 febbraio 2027	23 febbraio 2027	25 febbraio 2027	3.34 EUR	100%
31	16 marzo 2027	23 marzo 2027	25 marzo 2027	3.34 EUR	100%
32	16 aprile 2027	23 aprile 2027	27 aprile 2027	3.34 EUR	100%
33	17 maggio 2027	24 maggio 2027	26 maggio 2027	3.34 EUR	100%
34	16 giugno 2027	24 giugno 2027	28 giugno 2027	3.34 EUR	100%
35	16 luglio 2027	23 luglio 2027	27 luglio 2027	3.34 EUR	100%
36	16 agosto 2027	23 agosto 2027	25 agosto 2027	3.34 EUR	-

Per maggiori informazioni sul calendario fare riferimento al Final Terms.

certificati.marex.com

Phoenix Memory Maxicoupon Sanofi, Eli Lilly & Company, Moderna Inc.

FOCUS SOTTOSTANTI

Sanofi SA (SAN FP)	Sanofi opera come azienda farmaceutica. L'azienda produce farmaci e vaccini soggetti a prescrizione. Sanofi sviluppa anche farmaci cardiovascolari, trombosi, disordini metabolici, sistema nervoso centrale e oncologici. Sanofi serve clienti in tutto il mondo.
Eli Lilly & Company (LLY UN)	Eli Lilly and Company scopre, sviluppa, produce e vende prodotti farmaceutici per esseri umani e animali. I prodotti dell'azienda sono venduti in paesi di tutto il mondo. I prodotti Eli Lilly includono prodotti neuroscientifici, endocrini, antinfettivi, cardiovascolari, oncologici e per la salute degli animali.
Moderna Inc. (MRNA UW)	Moderna, Inc. opera come azienda biotecnologica. L'azienda si concentra sulla scoperta e lo sviluppo di terapie e vaccini a RNA messaggero. Moderna sviluppa farmaci mRNA per malattie infettive, immuno-oncologiche e cardiovascolari.

VANTAGGI

- Ricevere una maxicedola
- Ricevere periodicamente una cedola condizionata con effetto memoria
- Possibilità di rimborso anticipato al verificarsi di una condizione
- Protezione condizionata del capitale a scadenza

SVANTAGGI

- L'investitore può registrare una perdita in conto capitale durante la vita del prodotto o a scadenza
- La cedola periodica è condizionata
- Gli investitori sono soggetti al rischio di credito dell'emittente Marex Financial (S&P: BBB)

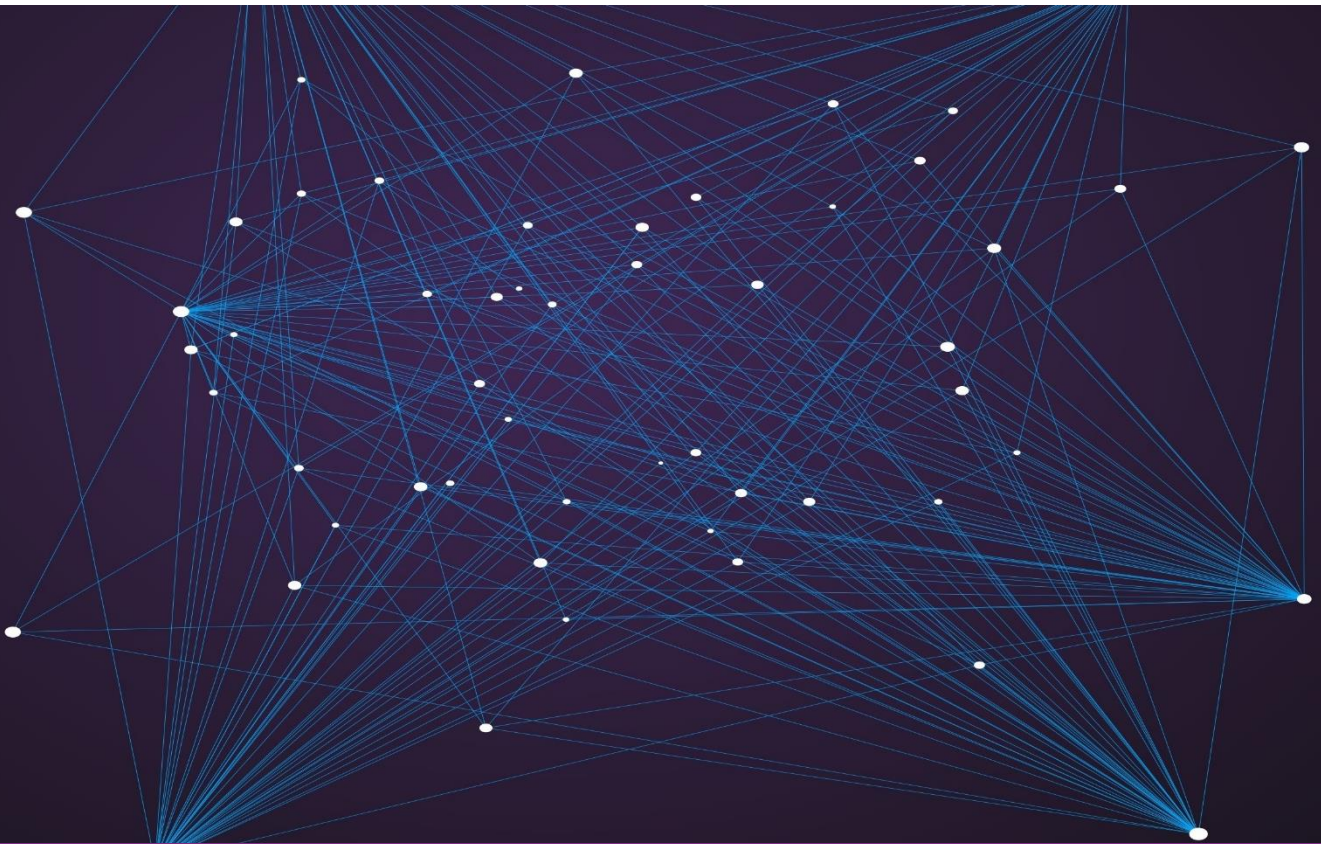

Disclaimer: Questa presentazione è stata preparata da Marex solo a scopo informativo.

Il gruppo di società Marex comprende Marex Financial (compresa la divisione Marex Solutions), Marex Spectron International Limited, CSC Commodities UK Limited, Tangent Trading Limited, Marex Spectron Europe Limited, Marex North America LLC (compresa la divisione Rosenthal Collins Group), Marex Spectron USA LLC, Spectron Energy Inc., Marex Hong Kong Limited, Marex Spectron Asia Pte. Ltd., Spectron Energy (Asia) Pte. Ltd., Marex France SAS (inclusa la divisione BIP AM), X-Change Financial Access, LLC, Starsupply Petroleum Europe B.V., Volcap Trading Partners Limited e Volcap Trading Partners France SAS (singolarmente e collettivamente "Marex").

Le informazioni contenute in questa presentazione non devono essere considerate come consigli, raccomandazioni o sollecitazioni all'acquisto o alla negoziazione in altro modo di titoli, investimenti o altri prodotti. È stato predisposto per la clientela istituzionale, non è rivolto alla clientela retail e non tiene conto di particolari obiettivi di investimento, propensione al rischio, situazioni o esigenze finanziarie. I destinatari della presentazione dovrebbero prendere le proprie decisioni di trading o investimento in base ai propri obiettivi finanziari e alle proprie risorse finanziarie.

Questa presentazione può contenere dichiarazioni previsionali comprese dichiarazioni riguardanti le nostre intenzioni, convinzioni o aspettative attuali rispetto alle attività e alle operazioni di Marex, alle condizioni di mercato, ai risultati delle operazioni e alla condizione finanziaria, all'adeguatezza patrimoniale, alle disposizioni specifiche e alle pratiche di gestione del rischio. Si avvisano i lettori di non fare indebito affidamento su queste dichiarazioni previsionali che possono essere soggette a modifiche senza preavviso. Sebbene sia stata utilizzata una ragionevole cura nella preparazione delle informazioni previsionali, i risultati effettivi possono variare in modo sostanzialmente positivo o negativo. Previsioni ed esempi ipotetici sono soggetti a incertezze e contingenze al di fuori del controllo di Marex. La performance passata non è un'indicazione affidabile della performance futura.

Le informazioni contenute in questa presentazione sono aggiornate alla data di pubblicazione. Nessuna parte di questa presentazione può essere ridistribuita, copiata o riprodotta senza il previo consenso scritto di Marex. Sebbene sia stata prestata ragionevole cura per garantire che i fatti dichiarati siano equi, chiari e non fuorvianti, Marex non garantisce né rappresenta (espressamente o implicitamente) l'accuratezza, la completezza o l'idoneità allo scopo o all'uso di qualsiasi informazione in questa presentazione. Eventuali opinioni espresse possono essere soggette a modifiche senza preavviso. Marex non si assume alcuna responsabilità per eventuali perdite o danni diretti, indiretti o consequenziali derivanti dall'uso di tutti o parte dei dati o delle informazioni in questa presentazione.

Questa presentazione è scritta in inglese e fornita con una traduzione in italiano solo a scopo informativo. In caso di incongruenze tra la versione in lingua inglese e la traduzione italiana, prevarrà la versione in lingua inglese.

Questa presentazione è stata approvata da Marex Financial ("MF"). MF è costituita ai sensi delle leggi dell'Inghilterra e del Galles (società n. 5613061, LEI n. 5493003EETVWYSIJ5A20 e partita IVA n. GB 872 8106 13) ed è autorizzata e regolamentata dalla Financial Conduct Authority (numero di registrazione FCA 442767). L'indirizzo registrato di MF è a 155 Bishopsgate, Londra, EC2M 3TQ.

2022 Marex. Tutti i diritti riservati.