

# PHOENIX MEMORY AIRBAG AUTOCALL iSHARES CHINA LARGE-CAP ETF, EURO STOXX 50, S&P 500 e NIKKEI 225

**Codice ISIN: IT0006764945**

- Tipologia: Yield Enhancement
- Capitale: Condizionatamente protetto
- Indicatore di Rischio: 4 su 7

## PUBBLICITÀ

State considerando di comprare un prodotto che non è semplice e può risultare di difficile comprensione.

La vendita di Certificati è destinata esclusivamente a investitori che abbiano una sufficiente o avanzata conoscenza in materia di investimenti e che siano in grado di comprendere le caratteristiche, i meccanismi di valutazione, i rischi e i costi connessi all'acquisto di tali strumenti. I Certificati sono strumenti finanziari complessi che possono presentare un elevato grado di rischio. Gli investitori sono soggetti al rischio di credito di Marex Financial (S&P: BBB). La presente pubblicazione è a carattere pubblicitario promozionale e non costituisce un prospetto ai sensi del Regolamento (EU) 2017/1129 e non può essere interpretato in tale modo. Il funzionamento del Certificato è descritto nelle Condizioni Definitive (Final Terms), nella Nota di Sintesi e nel KID, che devono essere letti congiuntamente con le informazioni contenute nel Prospetto di Base.

L'adempimento di pubblicazione del Prospetto di Base non comporta alcun giudizio della CONSOB o dell'altro ente regolatore sull'opportunità dell'investimento proposto e sul merito dei dati e delle notizie allo stesso relativi.

L'approvazione del Prospetto di Base non deve essere intesa come approvazione dei Certificati offerti o ammessi alla negoziazione in un mercato regolamentato.

# Phoenix Memory Airbag Autocall iShares China Large-Cap ETF, EURO STOXX 50, S&P 500, Nikkei 225

## CARATTERISTICHE PRINCIPALI

- **Emittente:** Marex Financial (S&P: BBB)
- **Codice ISIN:** IT0006764945
- **Listing:** EuroTLX
- **Valuta:** EUR
- **Prezzo di emissione:** 1000 EUR
- **Valore nominale:** 1000 EUR
- **Sottostanti (Worst Of):** iShares China Large-Cap ETF (FXI UP), EURO STOXX 50 (SX5E), S&P 500 (SPX), Nikkei 225 (NKY)
- **Data di emissione:** 06/08/2024
- **Data di scadenza:** 21/08/2029
- **Cedola:** 1.75% (7.00% p.a.)
- **Osservazione periodica:** Trimestrale
- **Barriera Cedola:** 55%
- **Effetto Memoria:** Si
- **1° data di Rimborso Anticipato:** 11/08/2025
- **Barriera Rimborso Anticipato:** 100%
- **Step down:** 2% al trimestre
- **Strike Iniziale:** 55%
- **Effetto Airbag:** Si

## DESCRIZIONE

### Cedola Condizionata

- Ad ogni Osservazione Periodica, se il sottostante con la performance peggiore è superiore alla Barriera Cedola, l'investitore riceve la Cedola
- In caso contrario, la Cedola non viene corrisposta

**Effetto Memoria:** se ad un data di Osservazione periodica, la condizione per ricevere la Cedola è soddisfatta, l'investitore riceve la Cedola e tutte le Cedole precedentemente non corrisposte.

### Rimborso Anticipato

- Ad ogni Osservazione Periodica, se il sottostante con la performance peggiore è superiore alla Barriera Rimborso Anticipato, il prodotto viene richiamato anticipatamente.
- In caso contrario, il prodotto continua.

### Rimborso a Scadenza

Se non si è verificato il Rimborso Anticipato:

- L'investitore riceve il Valore Nominale se il sottostante con la performance peggiore è superiore allo Strike Iniziale.
- In caso contrario, l'investitore subisce una perdita e riceverà il valore finale del peggior sottostante in percentuale rispetto allo Strike Iniziale moltiplicato per il Valore Nominale

## INFORMAZIONI UTILI

Sottostante	iShares China Large-Cap ETF (FXI UP)	EURO STOXX 50 (SX5E)	S&P 500 (SPX)	Nikkei 225 (NKY)
Livello Iniziale	25.45 USD	4,675.28 EUR	5,344.16 USD	35,025.00 JPY
Livello Barriera Cedola	13.9975 USD	2,571.404 EUR	2,939.288 USD	19,263.75 JPY
Livello Strike Iniziale	13.9975 USD	2,571.404 EUR	2,939.288 USD	19,263.75 JPY
Data di Fixing Iniziale	09/08/2024			
Data di Fixing Finale	09/08/2029			

Gli investitori sono soggetti al rischio di credito di Marex Financial (S&P BBB), l'emittente del prodotto. I Certificati presentano un rischio in conto capitale a scadenza e durante la vita del prodotto.

Per conoscere tutte le caratteristiche del prodotto e comprendere tutti i rischi, gli investitori che considerano acquisto di un Certificato sono invitati a leggere attentamente il Prospetto di Base (in particolare, la sezione "Fattori di rischio"), le Condizioni Definitive, la Nota di Sintesi, il KID ed eventuali supplementi al Prospetto di Base al fine di comprendere i rischi associati ad un investimento nel prodotto. Tali documenti possono essere richiesti all'emittente e al distributore e sono comunque accessibili in formato elettronico tramite il sito web <https://certificati.marex.com/it/> a partire dal primo giorno della offerta pubblica. Tali documenti possono essere anche richiesti gratuitamente all'emittente via e-mail al seguente indirizzo: [sales@marex.com](mailto:sales@marex.com).

# Phoenix Memory Airbag Autocall iShares China Large-Cap ETF, EURO STOXX 50, S&P 500, Nikkei 225

## CALENDARIO PRODOTTO

Periodo	Data di Osservazione	Data Stacco Cedola	Data di Pagamento	Cedola	Barriera Rimborso Anticipato
1	12 novembre 2024	19 novembre 2024	21 novembre 2024	17.50 EUR	-
2	10 febbraio 2025	18 febbraio 2025	20 febbraio 2025	17.50 EUR	-
3	9 maggio 2025	16 maggio 2025	20 maggio 2025	17.50 EUR	-
4	11 agosto 2025	19 agosto 2025	21 agosto 2025	17.50 EUR	100%
5	10 novembre 2025	18 novembre 2025	20 novembre 2025	17.50 EUR	98%
6	9 febbraio 2026	17 febbraio 2026	19 febbraio 2026	17.50 EUR	96%
7	11 maggio 2026	18 maggio 2026	20 maggio 2026	17.50 EUR	94%
8	10 agosto 2026	17 agosto 2026	19 agosto 2026	17.50 EUR	92%
9	9 novembre 2026	17 novembre 2026	19 novembre 2026	17.50 EUR	90%
10	9 febbraio 2027	17 febbraio 2027	19 febbraio 2027	17.50 EUR	88%
11	10 maggio 2027	17 maggio 2027	19 maggio 2027	17.50 EUR	86%
12	9 agosto 2027	16 agosto 2027	18 agosto 2027	17.50 EUR	84%
13	9 novembre 2027	17 novembre 2027	19 novembre 2027	17.50 EUR	82%
14	9 febbraio 2028	16 febbraio 2028	18 febbraio 2028	17.50 EUR	80%
15	9 maggio 2028	16 maggio 2028	18 maggio 2028	17.50 EUR	78%
16	9 agosto 2028	17 agosto 2028	21 agosto 2028	17.50 EUR	76%
17	9 novembre 2028	16 novembre 2028	20 novembre 2028	17.50 EUR	74%
18	9 febbraio 2029	19 febbraio 2029	21 febbraio 2029	17.50 EUR	72%
19	9 maggio 2029	16 maggio 2029	18 maggio 2029	17.50 EUR	70%
20	9 agosto 2029	17 agosto 2029	21 agosto 2029	17.50 EUR	-

Per maggiori informazioni sul calendario fare riferimento al Final Terms.

# Phoenix Memory Airbag Autocall iShares China Large-Cap ETF, EURO STOXX 50, S&P 500, Nikkei 225

## FOCUS SOTTOSTANTI

<b>iShares China Large-Cap ETF (FXI UP)</b>	iShares China Large-Cap ETF è un fondo negoziato in borsa registrato negli Stati Uniti. L'ETF replica l'Indice FTSE China 50, che investe in azioni a grande capitalizzazione. I suoi investimenti sono focalizzati nel settore finanziario, petrolifero e settori del gas, della tecnologia e delle comunicazioni. L'ETF utilizza un'indicizzazione a campionamento rappresentativo della strategia, investendo almeno il 90% delle proprie attività nei titoli dell'indice sottostante.
<b>EURO STOXX 50 (SX5E)</b>	L'indice EURO STOXX 50, l'indice principale in Europa dei titoli blue chip per l'Eurozona, fornisce una rappresentazione blue chip dei leader del supersettore nella regione. L'indice copre 50 titoli di 11 paesi dell'Eurozona.
<b>S&amp;P 500 (SPX)</b>	L'S&P 500® è ampiamente considerato il miglior indicatore delle azioni statunitensi a grande capitalizzazione e funge da base per un'ampia gamma di prodotti di investimento. L'indice comprende 500 società leader e copre circa l'80% della capitalizzazione di mercato disponibile.
<b>Nikkei 225 (NKY)</b>	L'indice Nikkei 225 è una media ponderata per il prezzo di 225 società giapponesi di prim'ordine quotate nella prima sezione della Borsa di Tokyo. Il Nikkei Stock Average è stato pubblicato per la prima volta il 16 maggio 1949, dove il prezzo medio era di ¥ 176,21 con un divisore di 225. *Utilizziamo il divisore ufficiale per questo indice.

## VANTAGGI

- Ricevere periodicamente una cedola condizionata con effetto memoria
- Possibilità di rimborso anticipato al verificarsi di una condizione
- Protezione condizionata del capitale a scadenza

## SVANTAGGI

- L'investitore può registrare una perdita in conto capitale durante la vita del prodotto o a scadenza
- La cedola periodica è condizionata
- Gli investitori sono soggetti al rischio di credito dell'emittente Marex Financial (S&P: BBB)

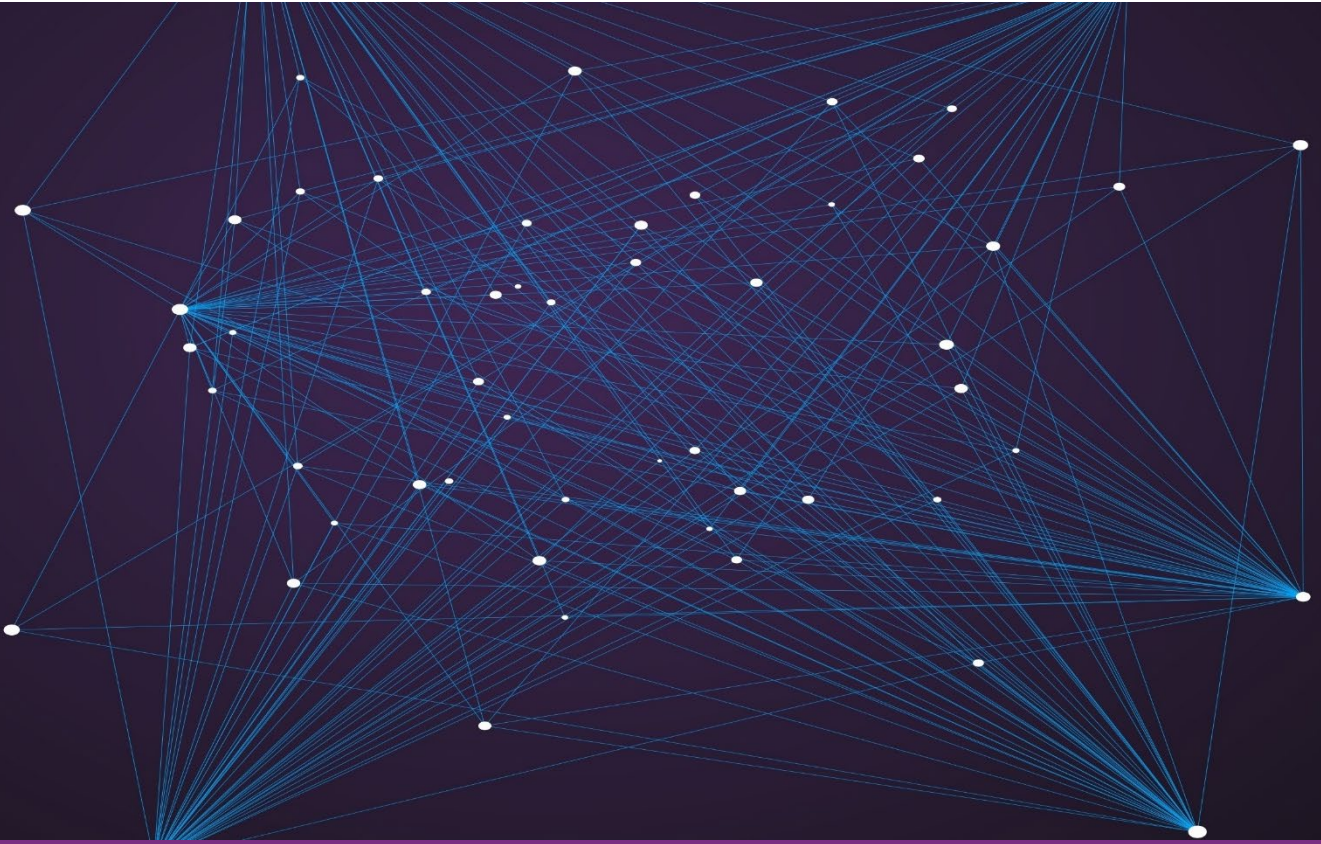

**Disclaimer:** Questa presentazione è stata preparata da Marex Financial (compresa la divisione Marex Solutions) solo a scopo informativo e promozionale e rappresenta un documento a carattere pubblicitario.

Le informazioni contenute in questa presentazione non devono essere considerate come consigli, raccomandazioni o sollecitazioni all'acquisto o alla negoziazione in altro modo di titoli, investimenti o altri prodotti.

Il presente prodotto finanziario è un prodotto strutturato, e come tale, è un investimento complesso che implica dei rischi. È compito dell'investitore procedere con una propria analisi delle caratteristiche e dei rischi legati alle operazioni, ai prodotti o alle transazioni menzionate in questo documento, facendo eventualmente ricorso ai suoi propri consulenti. Gli investitori sono, dunque, invitati a prendere autonomamente una decisione d'investimento dopo avere condotto la propria analisi in modo indipendente, tenuto conto dei propri

bisogni specifici, e, se necessario, ricorrendo alla consulenza di professionisti (inclusi consulenti legali, fiscali, contabili) ritenuti utili. Le informazioni contenute nel presente documento non prendono in considerazione i bisogni specifici di determinate persone.

Questa presentazione può contenere dichiarazioni previsionali comprese dichiarazioni riguardanti le intenzioni, convinzioni o aspettative attuali di Marex Financial rispetto alle proprie attività e operazioni, alle condizioni di mercato, ai risultati delle operazioni, alla condizione finanziaria, all'adeguatezza patrimoniale, alle disposizioni specifiche e alle pratiche di gestione del rischio. Si avvisano i lettori di non fare indebito affidamento su queste dichiarazioni previsionali che possono essere soggette a modifiche senza preavviso. Sebbene sia stata utilizzata una ragionevole cura nella preparazione delle informazioni previsionali, i risultati effettivi possono variare in modo sostanzialmente positivo o negativo. Previsioni ed esempi ipotetici sono soggetti a incertezze e contingenze al di fuori del controllo di Marex Financial. La performance passata non è un'indicazione affidabile della performance futura.

Le informazioni contenute in questa presentazione sono aggiornate alla data di pubblicazione. Nessuna parte di questa presentazione può essere ridistribuita, copiata o riprodotta senza il previo consenso scritto di Marex Financial. Sebbene sia stata prestata ragionevole cura per garantire che i fatti dichiarati siano equi, chiari e non fuorvianti, Marex Financial non garantisce né rappresenta (espressamente o implicitamente) l'accuratezza, la completezza o l'idoneità allo scopo o all'uso di qualsiasi informazione in questa presentazione. Eventuali opinioni espresse possono essere soggette a modifiche senza preavviso. Marex Financial non si assume alcuna responsabilità per eventuali perdite o danni diretti, indiretti o consequenziali derivanti dall'uso di tutti o parte dei dati o delle informazioni in questa presentazione.

Questa presentazione è stata approvata da Marex Financial. Marex Financial è costituita ai sensi delle leggi dell'Inghilterra e del Galles (società n. 5613061, LEI n. 5493003EETVWYSIJ5A20 e partita IVA n. GB 872 8106 13) ed è autorizzata e regolamentata dalla Financial Conduct Authority (numero di registrazione FCA 442767). L'indirizzo registrato di Marex Financial è a 155 Bishopsgate, Londra, EC2M 3TQ.

Il gruppo di società Marex comprende, inter alia, Marex Financial, Marex Spectron International Limited, CSC Commodities UK Limited, Tangent Trading Limited, Marex Spectron Europe Limited, Marex North America LLC (compresa la divisione Rosenthal Collins Group), Marex Spectron USA LLC, Spectron Energy Inc., Marex Hong Kong Limited, Marex Spectron Asia Pte. Ltd., Spectron Energy (Asia) Pte. Ltd., Marex France SAS (inclusa la divisione BIP AM), X-Change Financial Access, LLC, Starsupply Petroleum Europe B.V., Volcap Trading Partners Limited e Volcap Trading Partners France SAS.