

PHOENIX MEMORY AIRBAG AUTOCALL ENEL, ENI e TOTALENERGIES

Codice ISIN: IT0006764937

- Tipologia: Yield Enhancement
- Capitale: Condizionatamente protetto
- Indicatore di Rischio: 5 su 7

PUBBLICITÀ

State considerando di comprare un prodotto che non è semplice e può risultare di difficile comprensione.

La vendita di Certificati è destinata esclusivamente a investitori che abbiano una sufficiente o avanzata conoscenza in materia di investimenti e che siano in grado di comprendere le caratteristiche, i meccanismi di valutazione, i rischi e i costi connessi all'acquisto di tali strumenti. I Certificati sono strumenti finanziari complessi che possono presentare un elevato grado di rischio. Gli investitori sono soggetti al rischio di credito di Marex Financial (S&P: BBB). La presente pubblicazione è a carattere pubblicitario promozionale e non costituisce un prospetto ai sensi del Regolamento (EU) 2017/1129 e non può essere interpretato in tale modo. Il funzionamento del Certificato è descritto nelle Condizioni Definitive (Final Terms), nella Nota di Sintesi e nel KID, che devono essere letti congiuntamente con le informazioni contenute nel Prospetto di Base.

L'adempimento di pubblicazione del Prospetto di Base non comporta alcun giudizio della CONSOB o dell'altro ente regolatore sull'opportunità dell'investimento proposto e sul merito dei dati e delle notizie allo stesso relativi.

L'approvazione del Prospetto di Base non deve essere intesa come approvazione dei Certificati offerti o ammessi alla negoziazione in un mercato regolamentato.

Phoenix Memory Airbag Autocall Enel, Eni e TotalEnergies

CARATTERISTICHE PRINCIPALI

- **Emittente:** Marex Financial (S&P: BBB)
- **Codice ISIN:** IT0006764937
- **Listing:** EuroTLX
- **Valuta:** EUR
- **Prezzo di emissione:** 1000 EUR
- **Valore nominale:** 1000 EUR
- **Sottostanti (Worst Of):** Enel SpA (ENEL IM), Eni SpA (ENI IM), TotalEnergies SE (TTE FP)
- **Data di emissione:** 01/08/2024
- **Data di scadenza:** 08/08/2029
- **Cedola:** 0.692% (8.30% p.a.)
- **Osservazione periodica:** Mensile
- **Barriera Cedola:** 60%
- **Effetto Memoria:** Si
- **1° data di Rimborso Anticipato:** 30/04/2025
- **Barriera Rimborso Anticipato:** 100%
- **Step down:** 1% al mese
- **Strike Iniziale:** 60%
- **Effetto Airbag:** Si

DESCRIZIONE

Cedola Condizionata

- Ad ogni Osservazione Periodica, se il sottostante con la performance peggiore è superiore alla Barriera Cedola, l'investitore riceve la Cedola
- In caso contrario, la Cedola non viene corrisposta

Effetto Memoria: se ad un data di Osservazione periodica, la condizione per ricevere la Cedola è soddisfatta, l'investitore riceve la Cedola e tutte le Cedole precedentemente non corrisposte.

Rimborso Anticipato

- Ad ogni Osservazione Periodica, se il sottostante con la performance peggiore è superiore alla Barriera Rimborso Anticipato, il prodotto viene richiamato anticipatamente.
- In caso contrario, il prodotto continua.

Rimborso a Scadenza

Se non si è verificato il Rimborso Anticipato:

- L'investitore riceve il Valore Nominale se il sottostante con la performance peggiore è superiore allo Strike Iniziale.
- In caso contrario, l'investitore subisce una perdita e riceverà il valore finale del peggior sottostante in percentuale rispetto allo Strike Iniziale moltiplicato per il Valore Nominale

INFORMAZIONI UTILI

Sottostante	Enel SpA (ENEL IM)	Eni SpA (ENI IM)	TotalEnergies SE (TTE FP)
Livello Iniziale	6.63 EUR	14.64 EUR	62.08 EUR
Livello Barriera Cedola	3.978 EUR	8.784 EUR	37.248 EUR
Livello Strike Iniziale	3.978 EUR	8.784 EUR	37.248 EUR
Data di Fixing Iniziale	30/07/2024		
Data di Fixing Finale	30/07/2029		

Gli investitori sono soggetti al rischio di credito di Marex Financial (S&P BBB), l'emittente del prodotto. I Certificati presentano un rischio in conto capitale a scadenza e durante la vita del prodotto.

Per conoscere tutte le caratteristiche del prodotto e comprendere tutti i rischi, gli investitori che considerano acquisto di un Certificato sono invitati a leggere attentamente il Prospetto di Base (in particolare, la sezione "Fattori di rischio"), le Condizioni Definitive, la Nota di Sintesi, il KID ed eventuali supplementi al Prospetto di Base al fine di comprendere i rischi associati ad un investimento nel prodotto. Tali documenti possono essere richiesti all'emittente e al distributore e sono comunque accessibili in formato elettronico tramite il sito web <https://certificati.marex.com/it/> a partire dal primo giorno della offerta pubblica. Tali documenti possono essere anche richiesti gratuitamente all'emittente via e-mail al seguente indirizzo: sales@marex.com.

Phoenix Memory Airbag Autocall Enel, Eni e TotalEnergies

CALENDARIO PRODOTTO (1/2)

Periodo	Data di Osservazione	Data Stacco Cedola	Data di Pagamento	Cedola	Barriera Rimborso Anticipato
1	30 agosto 2024	6 settembre 2024	10 settembre 2024	6.92 EUR	-
2	30 settembre 2024	7 ottobre 2024	9 ottobre 2024	6.92 EUR	-
3	30 ottobre 2024	6 novembre 2024	8 novembre 2024	6.92 EUR	-
4	2 dicembre 2024	9 dicembre 2024	11 dicembre 2024	6.92 EUR	-
5	30 dicembre 2024	7 gennaio 2025	9 gennaio 2025	6.92 EUR	-
6	30 gennaio 2025	6 febbraio 2025	10 febbraio 2025	6.92 EUR	-
7	28 febbraio 2025	7 marzo 2025	11 marzo 2025	6.92 EUR	-
8	31 marzo 2025	7 aprile 2025	9 aprile 2025	6.92 EUR	-
9	30 aprile 2025	8 maggio 2025	12 maggio 2025	6.92 EUR	100%
10	30 maggio 2025	6 giugno 2025	10 giugno 2025	6.92 EUR	99%
11	30 giugno 2025	7 luglio 2025	9 luglio 2025	6.92 EUR	98%
12	30 luglio 2025	6 agosto 2025	8 agosto 2025	6.92 EUR	97%
13	1 settembre 2025	8 settembre 2025	10 settembre 2025	6.92 EUR	96%
14	30 settembre 2025	7 ottobre 2025	9 ottobre 2025	6.92 EUR	95%
15	30 ottobre 2025	6 novembre 2025	10 novembre 2025	6.92 EUR	94%
16	1 dicembre 2025	8 dicembre 2025	10 dicembre 2025	6.92 EUR	93%
17	30 dicembre 2025	8 gennaio 2026	12 gennaio 2026	6.92 EUR	92%
18	30 gennaio 2026	6 febbraio 2026	10 febbraio 2026	6.92 EUR	91%
19	2 marzo 2026	9 marzo 2026	11 marzo 2026	6.92 EUR	90%
20	30 marzo 2026	8 aprile 2026	10 aprile 2026	6.92 EUR	89%
21	30 aprile 2026	11 maggio 2026	13 maggio 2026	6.92 EUR	88%
22	1 giugno 2026	8 giugno 2026	10 giugno 2026	6.92 EUR	87%
23	30 giugno 2026	7 luglio 2026	9 luglio 2026	6.92 EUR	86%
24	30 luglio 2026	6 agosto 2026	10 agosto 2026	6.92 EUR	85%
25	31 agosto 2026	7 settembre 2026	9 settembre 2026	6.92 EUR	84%
26	30 settembre 2026	7 ottobre 2026	9 ottobre 2026	6.92 EUR	83%
27	30 ottobre 2026	6 novembre 2026	10 novembre 2026	6.92 EUR	82%
28	30 novembre 2026	7 dicembre 2026	9 dicembre 2026	6.92 EUR	81%
29	30 dicembre 2026	8 gennaio 2027	12 gennaio 2027	6.92 EUR	80%
30	1 febbraio 2027	8 febbraio 2027	10 febbraio 2027	6.92 EUR	79%

Per maggiori informazioni sul calendario fare riferimento al Final Terms.

Phoenix Memory Airbag Autocall Enel, Eni e TotalEnergies

CALENDARIO PRODOTTO (2/2)

Periodo	Data di Osservazione	Data Stacco Cedola	Data di Pagamento	Cedola	Barriera Rimborso Anticipato
31	1 marzo 2027	8 marzo 2027	10 marzo 2027	6.92 EUR	78%
32	30 marzo 2027	6 aprile 2027	8 aprile 2027	6.92 EUR	77%
33	30 aprile 2027	7 maggio 2027	11 maggio 2027	6.92 EUR	76%
34	31 maggio 2027	7 giugno 2027	9 giugno 2027	6.92 EUR	75%
35	30 giugno 2027	7 luglio 2027	9 luglio 2027	6.92 EUR	74%
36	30 luglio 2027	6 agosto 2027	10 agosto 2027	6.92 EUR	73%
37	30 agosto 2027	6 settembre 2027	8 settembre 2027	6.92 EUR	72%
38	30 settembre 2027	7 ottobre 2027	11 ottobre 2027	6.92 EUR	71%
39	1 novembre 2027	8 novembre 2027	10 novembre 2027	6.92 EUR	70%
40	30 novembre 2027	7 dicembre 2027	9 dicembre 2027	6.92 EUR	69%
41	30 dicembre 2027	7 gennaio 2028	11 gennaio 2028	6.92 EUR	68%
42	31 gennaio 2028	7 febbraio 2028	9 febbraio 2028	6.92 EUR	67%
43	29 febbraio 2028	7 marzo 2028	9 marzo 2028	6.92 EUR	66%
44	30 marzo 2028	6 aprile 2028	10 aprile 2028	6.92 EUR	65%
45	2 maggio 2028	9 maggio 2028	11 maggio 2028	6.92 EUR	64%
46	30 maggio 2028	6 giugno 2028	8 giugno 2028	6.92 EUR	63%
47	30 giugno 2028	7 luglio 2028	11 luglio 2028	6.92 EUR	62%
48	31 luglio 2028	7 agosto 2028	9 agosto 2028	6.92 EUR	61%
49	30 agosto 2028	6 settembre 2028	8 settembre 2028	6.92 EUR	60%
50	2 ottobre 2028	9 ottobre 2028	11 ottobre 2028	6.92 EUR	60%
51	30 ottobre 2028	6 novembre 2028	8 novembre 2028	6.92 EUR	60%
52	30 novembre 2028	7 dicembre 2028	11 dicembre 2028	6.92 EUR	60%
53	2 gennaio 2029	9 gennaio 2029	11 gennaio 2029	6.92 EUR	60%
54	30 gennaio 2029	6 febbraio 2029	8 febbraio 2029	6.92 EUR	60%
55	28 febbraio 2029	7 marzo 2029	9 marzo 2029	6.92 EUR	60%
56	3 aprile 2029	10 aprile 2029	12 aprile 2029	6.92 EUR	60%
57	30 aprile 2029	8 maggio 2029	10 maggio 2029	6.92 EUR	60%
58	30 maggio 2029	6 giugno 2029	8 giugno 2029	6.92 EUR	60%
59	2 luglio 2029	9 luglio 2029	11 luglio 2029	6.92 EUR	60%
60	30 luglio 2029	6 agosto 2029	8 agosto 2029	6.92 EUR	-

Per maggiori informazioni sul calendario fare riferimento al Final Terms.

Phoenix Memory Airbag Autocall Enel, Eni e TotalEnergies

FOCUS SOTTOSTANTI

Enel SpA (ENEL IM)	Enel SpA opera come società elettrica multinazionale e attore integrato nei mercati globali dell'energia elettrica, del gas e delle energie rinnovabili. L'azienda produce energia e distribuisce elettricità per utenti finali aziendali e domestici a livello globale. Enel gestisce impianti eolici, solari, geotermici e idroelettrici in Europa, Americhe, Africa, Asia e Oceania.
Eni SpA (ENI IM)	Eni SpA esplora e produce idrocarburi in Italia, Africa, Mare del Nord, Golfo del Messico, Kazakistan e Australia. La Società produce gas naturale e lo importa per la vendita in Italia e nel resto d'Europa. Eni trasporta gas naturale in gasdotti. La Società genera e commercia elettricità, raffina il petrolio e gestisce stazioni di servizio di benzina.
TotalEnergies SE (TTE FP)	TotalEnergies SE opera come azienda energetica. L'azienda produce, trasporta e fornisce petrolio greggio, gas naturale ed elettricità a basse emissioni di carbonio, nonché raffina prodotti petrolchimici. TotalEnergies possiede e gestisce stazioni di rifornimento di benzina in tutto il mondo.

VANTAGGI

- Ricevere periodicamente una cedola condizionata con effetto memoria
- Possibilità di rimborso anticipato al verificarsi di una condizione
- Protezione condizionata del capitale a scadenza

SVANTAGGI

- L'investitore può registrare una perdita in conto capitale durante la vita del prodotto o a scadenza
- La cedola periodica è condizionata
- Gli investitori sono soggetti al rischio di credito dell'emittente Marex Financial (S&P: BBB)

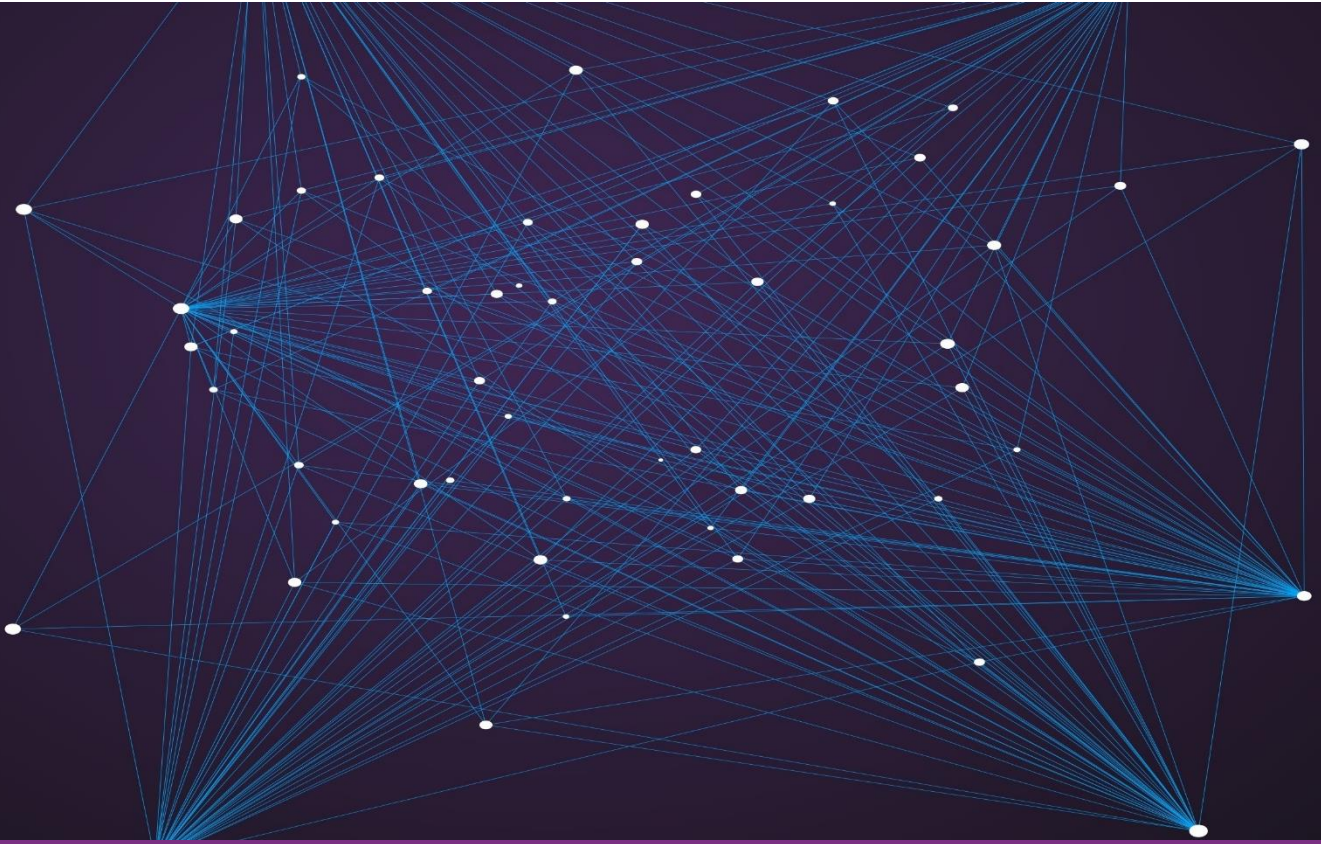

Disclaimer: Questa presentazione è stata preparata da Marex Financial (compresa la divisione Marex Solutions) solo a scopo informativo e promozionale e rappresenta un documento a carattere pubblicitario.

Le informazioni contenute in questa presentazione non devono essere considerate come consigli, raccomandazioni o sollecitazioni all'acquisto o alla negoziazione in altro modo di titoli, investimenti o altri prodotti.

Il presente prodotto finanziario è un prodotto strutturato, e come tale, è un investimento complesso che implica dei rischi. E' compito del investitore procedere con una propria analisi delle caratteristiche e dei rischi legati alle operazioni, ai prodotti o alle transazioni menzionate in questo documento, facendo eventualmente ricorso ai suoi propri consulenti. Gli investitori sono, dunque, invitati a prendere autonomamente una decisione d'investimento dopo avere condotto la propria analisi in modo indipendente, tenuto conto dei propri

bisogni specifici, e, se necessario, ricorrendo alla consulenza di professionisti (inclusi consulenti legali, fiscali, contabili) ritenuti utili. Le informazioni contenute nel presente documento non prendono in considerazione i bisogni specifici di determinate persone.

Questa presentazione può contenere dichiarazioni previsionali comprese dichiarazioni riguardanti le intenzioni, convinzioni o aspettative attuali di Marex Financial rispetto alle proprie attività e operazioni, alle condizioni di mercato, ai risultati delle operazioni, alla condizione finanziaria, all'adeguatezza patrimoniale, alle disposizioni specifiche e alle pratiche di gestione del rischio. Si avvisano i lettori di non fare indebito affidamento su queste dichiarazioni previsionali che possono essere soggette a modifiche senza preavviso. Sebbene sia stata utilizzata una ragionevole cura nella preparazione delle informazioni previsionali, i risultati effettivi possono variare in modo sostanzialmente positivo o negativo. Previsioni ed esempi ipotetici sono soggetti a incertezze e contingenze al di fuori del controllo di Marex Financial. La performance passata non è un'indicazione affidabile della performance futura.

Le informazioni contenute in questa presentazione sono aggiornate alla data di pubblicazione. Nessuna parte di questa presentazione può essere ridistribuita, copiata o riprodotta senza il previo consenso scritto di Marex Financial. Sebbene sia stata prestata ragionevole cura per garantire che i fatti dichiarati siano equi, chiari e non fuorvianti, Marex Financial non garantisce né rappresenta (espressamente o implicitamente) l'accuratezza, la completezza o l'idoneità allo scopo o all'uso di qualsiasi informazione in questa presentazione. Eventuali opinioni espresse possono essere soggette a modifiche senza preavviso. Marex Financial non si assume alcuna responsabilità per eventuali perdite o danni diretti, indiretti o consequenziali derivanti dall'uso di tutti o parte dei dati o delle informazioni in questa presentazione.

Questa presentazione è stata approvata da Marex Financial. Marex Financial è costituita ai sensi delle leggi dell'Inghilterra e del Galles (società n. 5613061, LEI n. 5493003EETVWYSIJ5A20 e partita IVA n. GB 872 8106 13) ed è autorizzata e regolamentata dalla Financial Conduct Authority (numero di registrazione FCA 442767). L'indirizzo registrato di Marex Financial è a 155 Bishopsgate, Londra, EC2M 3TQ.

Il gruppo di società Marex comprende, inter alia, Marex Financial, Marex Spectron International Limited, CSC Commodities UK Limited, Tangent Trading Limited, Marex Spectron Europe Limited, Marex North America LLC (compresa la divisione Rosenthal Collins Group), Marex Spectron USA LLC, Spectron Energy Inc., Marex Hong Kong Limited, Marex Spectron Asia Pte. Ltd., Spectron Energy (Asia) Pte. Ltd., Marex France SAS (inclusa la divisione BIP AM), X-Change Financial Access, LLC, Starsupply Petroleum Europe B.V., Volcap Trading Partners Limited e Volcap Trading Partners France SAS.