

PHOENIX MEMORY AUTOCALL RWE AG, ENEL SPA, IBERDROLA SA e ENGIE SA

Codice ISIN: IT0006762758

- Tipologia: Yield Enhancement
- Capitale: Condizionatamente protetto
- Indicatore di Rischio: 5 su 7

PUBBLICITÀ

State considerando di comprare un prodotto che non è semplice e può risultare di difficile comprensione.

La vendita di Certificati è destinata esclusivamente a investitori che abbiano una sufficiente o avanzata conoscenza in materia di investimenti e che siano in grado di comprendere le caratteristiche, i meccanismi di valutazione, i rischi e i costi connessi all'acquisto di tali strumenti. I Certificati sono strumenti finanziari complessi che possono presentare un elevato grado di rischio. Gli investitori sono soggetti al rischio di credito di Marex Financial (S&P: BBB). La presente pubblicazione è a carattere pubblicitario promozionale e non costituisce un prospetto ai sensi del Regolamento (EU) 2017/1129 e non può essere interpretato in tale modo. Il funzionamento del Certificato è descritto nelle Condizioni Definitive (Final Terms), nella Nota di Sintesi e nel KID, che devono essere letti congiuntamente con le informazioni contenute nel Prospetto di Base.

L'adempimento di pubblicazione del Prospetto di Base non comporta alcun giudizio della CONSOB o dell'altro ente regolatore sull'opportunità dell'investimento proposto e sul merito dei dati e delle notizie allo stesso relativi.

L'approvazione del Prospetto di Base non deve essere intesa come approvazione dei Certificati offerti o ammessi alla negoziazione in un mercato regolamentato.

Phoenix Memory Autocall RWE AG, Enel SpA, Iberdrola SA e Engie SA

CARATTERISTICHE PRINCIPALI

- **Emittente:** Marex Financial (S&P: BBB)
- **Codice ISIN:** IT0006762758
- **Listing:** EuroTLX
- **Valuta:** EUR
- **Prezzo di emissione:** 1000 EUR
- **Sottostanti (Worst Of):** RWE AG (RWE GY), Enel SpA (ENEL IM), Iberdrola SA (IBE SQ), Engie SA (ENGI FP)
- **Data di emissione:** 03/04/2024
- **Data di scadenza:** 08/04/2027
- **Cedola:** 0.75% (9.00% p.a.)
- **Osservazione periodica:** Mensile
- **Barriera Cedola:** 60%
- **Effetto Memoria:** Si
- **Barriera Rimborso Anticipato:** 100%
- **Stepdown:** 1% al mese
- **1° data di Rimborso Anticipato:** 27/09/2024
- **Barriera Capitale:** 60%
- **Tipologia Barriera:** Europea

DESCRIZIONE

Cedola Condizionata

- Ad ogni Osservazione Periodica, se il sottostante con la performance peggiore è superiore alla Barriera Cedola, l'investitore riceve la Cedola
- In caso contrario, la Cedola non viene corrisposta

Effetto Memoria: se ad un data di Osservazione periodica, la condizione per ricevere la Cedola è soddisfatta, l'investitore riceve la Cedola e tutte le Cedole precedentemente non corrisposte.

Rimborso Anticipato

- Ad ogni Osservazione Periodica, se il sottostante con la performance peggiore è superiore alla Barriera Rimborso Anticipato, il prodotto viene richiamato anticipatamente.
- In caso contrario, il prodotto continua.

Rimborso a Scadenza

Se non si è verificato il Rimborso Anticipato:

- L'investitore riceve il Valore Nominale se il sottostante con la performance peggiore è superiore alla Barriera Capitale.
- In caso contrario, l'investitore subisce una perdita e riceverà il valore finale del peggior sottostante in percentuale rispetto al Livello Iniziale moltiplicato per il Valore Nominale.

INFORMAZIONI UTILI

Sottostante	RWE AG (RWE GY)	Enel SpA (ENEL IM)	Iberdrola SA (IBE SQ)	Engie SA (ENGI FP)
Livello Iniziale	31.49 EUR	6.168 EUR	11.61 EUR	15.634 EUR
Livello Barriera Cedola	18.894 EUR	3.7008 EUR	6.966 EUR	9.3804 EUR
Livello Barriera Capitale	18.894 EUR	3.7008 EUR	6.966 EUR	9.3804 EUR
Data di Fixing Iniziale	27/03/2024			
Data di Fixing Finale	30/03/2027			

Gli investitori sono soggetti al rischio di credito di Marex Financial (S&P BBB), l'emittente del prodotto. I Certificati presentano un rischio in conto capitale a scadenza e durante la vita del prodotto.

Per conoscere tutte le caratteristiche del prodotto e comprendere tutti i rischi, gli investitori che considerano acquisto di un Certificato sono invitati a leggere attentamente il Prospetto di Base (in particolare, la sezione "Fattori di rischio"), le Condizioni Definitive, la Nota di Sintesi, il KID ed eventuali supplementi al Prospetto di Base al fine di comprendere i rischi associati ad un investimento nel prodotto. Tali documenti possono essere richiesti all'emittente e al distributore e sono comunque accessibili in formato elettronico tramite il sito web <https://certificati.marex.com/it/> a partire dal primo giorno della offerta pubblica. Tali documenti possono essere anche richiesti gratuitamente all'emittente via e-mail al seguente indirizzo: sales@marex.com.

Phoenix Memory Autocall RWE AG, Enel SpA, Iberdrola SA e Engie SA

CALENDARIO PRODOTTO

Periodo	Data di Osservazione	Data Stacco Cedola	Data di Pagamento	Cedola	Barriera Rimborsato Anticipato
1	29 aprile 2024	7 maggio 2024	9 maggio 2024	7.50 EUR	-
2	27 maggio 2024	3 giugno 2024	5 giugno 2024	7.50 EUR	-
3	27 giugno 2024	4 luglio 2024	8 luglio 2024	7.50 EUR	-
4	29 luglio 2024	5 agosto 2024	7 agosto 2024	7.50 EUR	-
5	27 agosto 2024	3 settembre 2024	5 settembre 2024	7.50 EUR	-
6	27 settembre 2024	4 ottobre 2024	8 ottobre 2024	7.50 EUR	100%
7	28 ottobre 2024	4 novembre 2024	6 novembre 2024	7.50 EUR	99%
8	27 novembre 2024	4 dicembre 2024	6 dicembre 2024	7.50 EUR	98%
9	27 dicembre 2024	6 gennaio 2025	8 gennaio 2025	7.50 EUR	97%
10	27 gennaio 2025	3 febbraio 2025	5 febbraio 2025	7.50 EUR	96%
11	27 febbraio 2025	6 marzo 2025	10 marzo 2025	7.50 EUR	95%
12	27 marzo 2025	3 aprile 2025	7 aprile 2025	7.50 EUR	94%
13	28 aprile 2025	6 maggio 2025	8 maggio 2025	7.50 EUR	93%
14	27 maggio 2025	3 giugno 2025	5 giugno 2025	7.50 EUR	92%
15	27 giugno 2025	4 luglio 2025	8 luglio 2025	7.50 EUR	91%
16	28 luglio 2025	4 agosto 2025	6 agosto 2025	7.50 EUR	90%
17	27 agosto 2025	3 settembre 2025	5 settembre 2025	7.50 EUR	89%
18	29 settembre 2025	6 ottobre 2025	8 ottobre 2025	7.50 EUR	88%
19	27 ottobre 2025	3 novembre 2025	5 novembre 2025	7.50 EUR	87%
20	27 novembre 2025	4 dicembre 2025	8 dicembre 2025	7.50 EUR	86%
21	29 dicembre 2025	7 gennaio 2026	9 gennaio 2026	7.50 EUR	85%
22	27 gennaio 2026	3 febbraio 2026	5 febbraio 2026	7.50 EUR	84%
23	27 febbraio 2026	6 marzo 2026	10 marzo 2026	7.50 EUR	83%
24	27 marzo 2026	7 aprile 2026	9 aprile 2026	7.50 EUR	82%
25	27 aprile 2026	6 maggio 2026	8 maggio 2026	7.50 EUR	81%
26	27 maggio 2026	3 giugno 2026	5 giugno 2026	7.50 EUR	80%
27	29 giugno 2026	6 luglio 2026	8 luglio 2026	7.50 EUR	79%
28	27 luglio 2026	3 agosto 2026	5 agosto 2026	7.50 EUR	78%
29	27 agosto 2026	3 settembre 2026	7 settembre 2026	7.50 EUR	77%
30	28 settembre 2026	5 ottobre 2026	7 ottobre 2026	7.50 EUR	76%
31	27 ottobre 2026	3 novembre 2026	5 novembre 2026	7.50 EUR	75%
32	27 novembre 2026	4 dicembre 2026	8 dicembre 2026	7.50 EUR	74%
33	28 dicembre 2026	6 gennaio 2027	8 gennaio 2027	7.50 EUR	73%
34	27 gennaio 2027	3 febbraio 2027	5 febbraio 2027	7.50 EUR	72%
35	1 marzo 2027	8 marzo 2027	10 marzo 2027	7.50 EUR	71%
36	30 marzo 2027	6 aprile 2027	8 aprile 2027	7.50 EUR	-

Per maggiori informazioni sul calendario fare riferimento al Final Terms.

certificati.marex.com

Phoenix Memory Autocall RWE AG, Enel SpA, Iberdrola SA e Engie SA

FOCUS SOTTOSTANTI

RWE AG (RWE GY)	RWE Aktiengesellschaft è un'azienda energetica attiva a livello globale. La Società produce e commercializza energia elettrica. RWE ha una capacità di circa 10 gigawatt basata su fonti rinnovabili, oltre a una flotta di gas e un'attività di trading di energia attiva a livello internazionale. RWE serve clienti in Europa, Asia-Pacifico e Stati Uniti.
Enel SpA (ENEL IM)	Enel SpA opera come società elettrica multinazionale e attore integrato nei mercati globali dell'energia elettrica, del gas e delle energie rinnovabili. L'azienda produce energia e distribuisce elettricità per utenti finali aziendali e domestici a livello globale. Enel gestisce impianti eolici, solari, geotermici e idroelettrici in Europa, Americhe, Africa, Asia e Oceania.
Iberdrola SA (IBE SQ)	Iberdrola, SA genera, distribuisce, commercia e commercializza elettricità nel Regno Unito, Stati Uniti, Spagna, Portogallo e America Latina. La Società è specializzata in energia pulita e più specificamente eolica.
Engie SA (ENGI FP)	Engie SA offre una gamma completa di energia elettrica, gas e servizi connessi per l'energia e l'ambiente in tutto il mondo. La Società produce, commercia, trasporta, immagazzina e distribuisce gas naturale e offre servizi di gestione energetica e di ingegneria climatica e termica.

VANTAGGI

- Ricevere periodicamente una cedola condizionata con effetto memoria
- Possibilità di rimborso anticipato al verificarsi di una condizione
- Protezione condizionata del capitale a scadenza

SVANTAGGI

- L'investitore può registrare una perdita in conto capitale durante la vita del prodotto o a scadenza
- La cedola periodica è condizionata
- Gli investitori sono soggetti al rischio di credito dell'emittente Marex Financial (S&P: BBB)

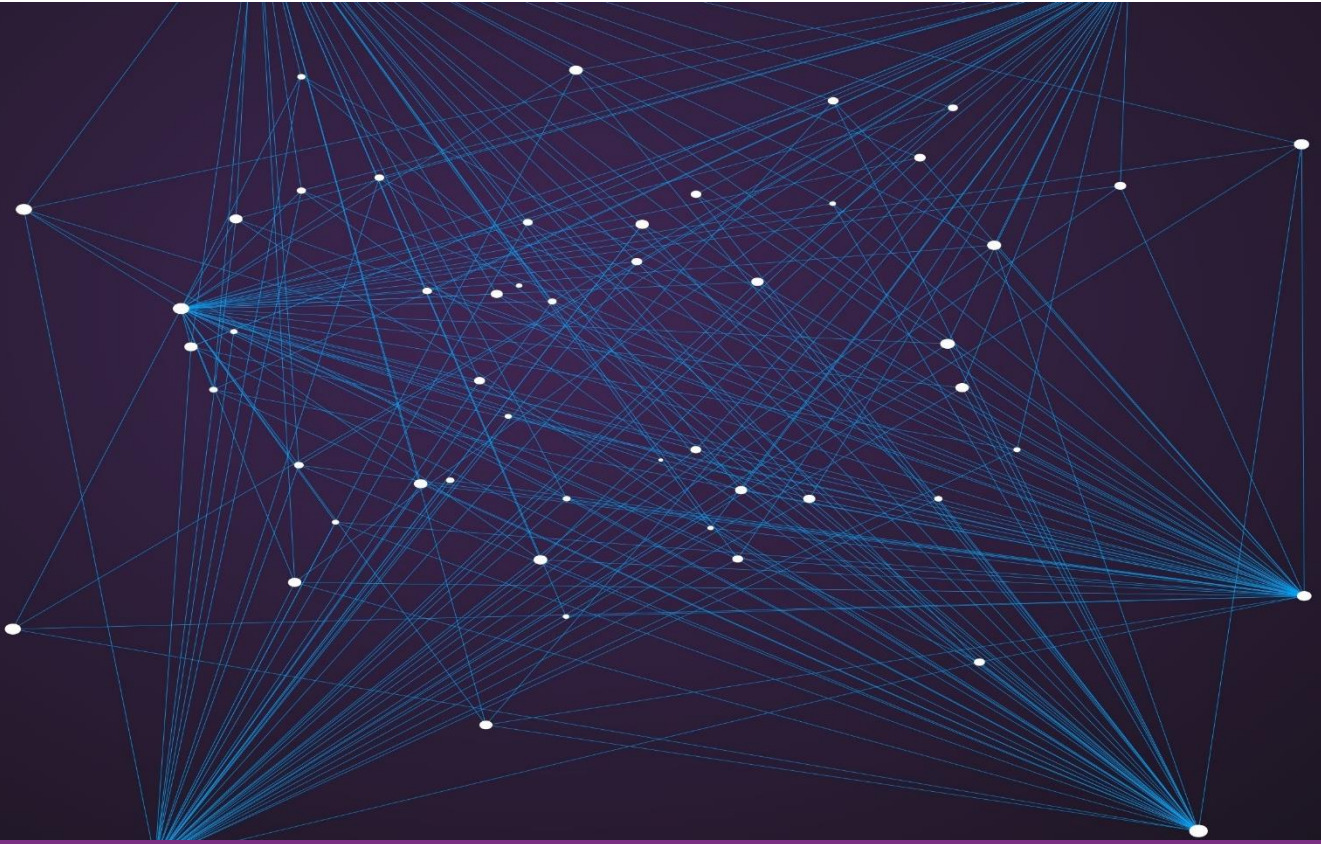

Questa presentazione è stata preparata da Marex Financial (compresa la divisione Marex Solutions) solo a scopo informativo e promozionale e rappresenta un documento a carattere pubblicitario.

Le informazioni contenute in questa presentazione non devono essere considerate come consigli, raccomandazioni o sollecitazioni all'acquisto o alla negoziazione in altro modo di titoli, investimenti o altri prodotti.

Il presente prodotto finanziario è un prodotto strutturato, e come tale, è un investimento complesso che implica dei rischi. E' compito del investitore procedere con una propria analisi delle caratteristiche e dei rischi legati alle operazioni, ai prodotti o alle transazioni menzionate in questo documento, facendo eventualmente ricorso ai suoi propri consulenti. Gli investitori sono, dunque, invitati a prendere autonomamente una decisione d'investimento dopo avere condotto la propria analisi in modo indipendente, tenuto conto dei propri bisogni specifici, e, se necessario, ricorrendo alla consulenza di professionisti (inclusi consulenti legali, fiscali, contabili) ritenuti utili. Le informazioni contenute nel presente documento non prendono in considerazione i bisogni specifici di determinate persone.

Questa presentazione può contenere dichiarazioni previsionali comprese dichiarazioni riguardanti le intenzioni, convinzioni o aspettative attuali di Marex Financial rispetto alle proprie attività e operazioni, alle condizioni di mercato, ai risultati delle operazioni, alla condizione finanziaria, all'adeguatezza patrimoniale, alle disposizioni specifiche e alle pratiche di gestione del rischio. Si avvisano i lettori di non fare indebito affidamento su queste dichiarazioni previsionali che possono essere soggette a modifiche senza preavviso. Sebbene sia stata utilizzata una ragionevole cura nella preparazione delle informazioni previsionali, i risultati effettivi possono variare in modo sostanzialmente positivo o negativo. Previsioni ed esempi ipotetici sono soggetti a incertezze e contingenze al di fuori del controllo di Marex Financial. La performance passata non è un'indicazione affidabile della performance futura.

Le informazioni contenute in questa presentazione sono aggiornate alla data di pubblicazione. Nessuna parte di questa presentazione può essere ridistribuita, copiata o riprodotta senza il previo consenso scritto di Marex Financial. Sebbene sia stata prestata ragionevole cura per garantire che i fatti dichiarati siano equi, chiari e non fuorvianti, Marex Financial non garantisce né rappresenta (espressamente o implicitamente) l'accuratezza, la completezza o l'idoneità allo scopo o all'uso di qualsiasi informazione in questa presentazione. Eventuali opinioni espresse possono essere soggette a modifiche senza preavviso. Marex Financial non si assume alcuna responsabilità per eventuali perdite o danni diretti, indiretti o consequenziali derivanti dall'uso di tutti o parte dei dati o delle informazioni in questa presentazione.

Questa presentazione è stata approvata da Marex Financial. Marex Financial è costituita ai sensi delle leggi dell'Inghilterra e del Galles (società n. 5613061, LEI n. 5493003EETVWYSIJ5A20 e partita IVA n. GB 872 8106 13) ed è autorizzata e regolamentata dalla Financial Conduct Authority (numero di registrazione FCA 442767). L'indirizzo registrato di Marex Financial è a 155 Bishopsgate, Londra, EC2M 3TQ.

Il gruppo di società Marex comprende, inter alia, Marex Financial, Marex Spectron International Limited, CSC Commodities UK Limited, Tangent Trading Limited, Marex Spectron Europe Limited, Marex North America LLC, Marex Capital Market Inc., Marex Spectron USA LLC, Spectron Energy Inc., Marex Australia Pty Ltd., Marex MENA Limited, Marex Hong Kong Limited, Marex Spectron Asia Pte. Ltd., Spectron Energy (Asia) Pte. Ltd., Marex France SAS (inclusa la divisione BIP AM), X-Change Financial Access, LLC, Starsupply Petroleum Europe B.V., Volcap Trading Partners Limited, Volcap Trading Partners France SAS, Arfinco S.A.

2023 Marex. Tutti i diritti riservati.