

# **PHOENIX MEMORY AUTOCALL STMICROELECTRONICS, ENEL, ENI e INTESA SANPAOLO**

**Codice ISIN: IT0006761974**

- Tipologia: Yield Enhancement
- Capitale: Condizionatamente protetto
- Indicatore di Rischio: 6 su 7

## **PUBBLICITÀ**

State considerando di comprare un prodotto che non è semplice e può risultare di difficile comprensione.

La vendita di Certificati è destinata esclusivamente a investitori che abbiano una sufficiente o avanzata conoscenza in materia di investimenti e che siano in grado di comprendere le caratteristiche, i meccanismi di valutazione, i rischi e i costi connessi all'acquisto di tali strumenti. I Certificati sono strumenti finanziari complessi che possono presentare un elevato grado di rischio. Gli investitori sono soggetti al rischio di credito di Marex Financial (S&P: BBB). La presente pubblicazione è a carattere pubblicitario promozionale e non costituisce un prospetto ai sensi del Regolamento (EU) 2017/1129 e non può essere interpretato in tale modo. Il funzionamento del Certificato è descritto nelle Condizioni Definitive (Final Terms), nella Nota di Sintesi e nel KID, che devono essere letti congiuntamente con le informazioni contenute nel Prospetto di Base.

L'adempimento di pubblicazione del Prospetto di Base non comporta alcun giudizio della CONSOB o dell'altro ente regolatore sull'opportunità dell'investimento proposto e sul merito dei dati e delle notizie allo stesso relativi.

L'approvazione del Prospetto di Base non deve essere intesa come approvazione dei Certificati offerti o ammessi alla negoziazione in un mercato regolamentato.

# Phoenix Memory Autocall STMicroelectronics, Enel, Eni e Intesa Sanpaolo

## CARATTERISTICHE PRINCIPALI

- **Emittente:** Marex Financial (S&P: BBB)
- **Codice ISIN:** IT0006761974
- **Listing:** EuroTLX
- **Valuta:** EUR
- **Prezzo di emissione:** 1000 EUR
- **Valore Nominale:** 1000 EUR
- **Sottostanti (Worst Of):** STMicroelectronics NV (STMPA FP), Enel SpA (ENEL IM), Eni SpA (ENI IM), Intesa Sanpaolo SpA (ISP IM)
- **Data di emissione:** 02/02/2024
- **Data di scadenza:** 17/02/2027
- **Cedola:** 0.917% (11.00% p.a.)
- **Osservazione periodica:** Mensile
- **Barriera Cedola:** 60%
- **Effetto Memoria:** Si
- **Barriera Rimborso Anticipato:** 100%
- **Step Down:** 1% al mese
- **1° data di Rimborso Anticipato:** 07/02/2025
- **Barriera Capitale:** 60%
- **Tipologia Barriera:** Europea

## DESCRIZIONE

### Cedola Condizionata

- Ad ogni Osservazione Periodica, se il sottostante con la performance peggiore è superiore alla Barriera Cedola, l'investitore riceve la Cedola
- In caso contrario, la Cedola non viene corrisposta

**Effetto Memoria:** se ad un data di Osservazione periodica, la condizione per ricevere la Cedola è soddisfatta, l'investitore riceve la Cedola e tutte le Cedole precedentemente non corrisposte.

### Rimborso Anticipato

- Ad ogni Osservazione Periodica, se il sottostante con la performance peggiore è superiore alla Barriera Rimborso Anticipato, il prodotto viene richiamato anticipatamente.
- In caso contrario, il prodotto continua.

### Rimborso a Scadenza

Se non si è verificato il Rimborso Anticipato:

- L'investitore riceve il Valore Nominale se il sottostante con la performance peggiore è superiore alla Barriera Capitale.
- In caso contrario, l'investitore subisce una perdita e riceverà il valore finale del peggior sottostante in percentuale rispetto al Livello Iniziale moltiplicato per il Valore Nominale.

## INFORMAZIONI UTILI

Sottostante	STMicroelectronics NV (STMPA FP)	Enel SpA (ENEL IM)	Eni SpA (ENI IM)	Intesa Sanpaolo SpA (ISP IM)
Livello Iniziale	40.425 EUR	6.03 EUR	14.37 EUR	2.84 EUR
Livello Barriera Cedola	24.255 EUR	3.618 EUR	8.622 EUR	1.704 EUR
Livello Barriera Capitale	24.255 EUR	3.618 EUR	8.622 EUR	1.704 EUR
Data di Fixing Iniziale	07/02/2024			
Data di Fixing Finale	08/02/2027			

Gli investitori sono soggetti al rischio di credito di Marex Financial (S&P BBB), l'emittente del prodotto. I Certificati presentano un rischio in conto capitale a scadenza e durante la vita del prodotto.

Per conoscere tutte le caratteristiche del prodotto e comprendere tutti i rischi, gli investitori che considerano acquisto di un Certificato sono invitati a leggere attentamente il Prospetto di Base (in particolare, la sezione "Fattori di rischio"), le Condizioni Definitive, la Nota di Sintesi, il KID ed eventuali supplementi al Prospetto di Base al fine di comprendere i rischi associati ad un investimento nel prodotto. Tali documenti possono essere richiesti all'emittente e al distributore e sono comunque accessibili in formato elettronico tramite il sito web <https://certificati.marex.com/it/> a partire dal primo giorno della offerta pubblica. Tali documenti possono essere anche richiesti gratuitamente all'emittente via e-mail al seguente indirizzo: [sales@marexfp.com](mailto:sales@marexfp.com).

# Phoenix Memory Autocall STMicroelectronics, Enel, Eni e Intesa Sanpaolo

## CALENDARIO PRODOTTO

Periodo	Data di Osservazione	Data Stacco Cedola	Data di Pagamento	Cedola	Barriera Rimborsato Anticipato
1	7 marzo 2024	14 marzo 2024	18 marzo 2024	9.17 EUR	-
2	8 aprile 2024	15 aprile 2024	17 aprile 2024	9.17 EUR	-
3	7 maggio 2024	14 maggio 2024	16 maggio 2024	9.17 EUR	-
4	7 giugno 2024	14 giugno 2024	18 giugno 2024	9.17 EUR	-
5	8 luglio 2024	15 luglio 2024	17 luglio 2024	9.17 EUR	-
6	7 agosto 2024	14 agosto 2024	19 agosto 2024	9.17 EUR	-
7	9 settembre 2024	16 settembre 2024	18 settembre 2024	9.17 EUR	-
8	7 ottobre 2024	14 ottobre 2024	16 ottobre 2024	9.17 EUR	-
9	7 novembre 2024	14 novembre 2024	18 novembre 2024	9.17 EUR	-
10	9 dicembre 2024	16 dicembre 2024	18 dicembre 2024	9.17 EUR	-
11	7 gennaio 2025	14 gennaio 2025	16 gennaio 2025	9.17 EUR	-
12	7 febbraio 2025	14 febbraio 2025	18 febbraio 2025	9.17 EUR	100%
13	7 marzo 2025	14 marzo 2025	18 marzo 2025	9.17 EUR	99%
14	7 aprile 2025	14 aprile 2025	16 aprile 2025	9.17 EUR	98%
15	7 maggio 2025	14 maggio 2025	16 maggio 2025	9.17 EUR	97%
16	9 giugno 2025	16 giugno 2025	18 giugno 2025	9.17 EUR	96%
17	7 luglio 2025	14 luglio 2025	16 luglio 2025	9.17 EUR	95%
18	7 agosto 2025	14 agosto 2025	19 agosto 2025	9.17 EUR	94%
19	8 settembre 2025	15 settembre 2025	17 settembre 2025	9.17 EUR	93%
20	7 ottobre 2025	14 ottobre 2025	16 ottobre 2025	9.17 EUR	92%
21	7 novembre 2025	14 novembre 2025	18 novembre 2025	9.17 EUR	91%
22	8 dicembre 2025	15 dicembre 2025	17 dicembre 2025	9.17 EUR	90%
23	7 gennaio 2026	14 gennaio 2026	16 gennaio 2026	9.17 EUR	89%
24	9 febbraio 2026	16 febbraio 2026	18 febbraio 2026	9.17 EUR	88%
25	9 marzo 2026	16 marzo 2026	18 marzo 2026	9.17 EUR	87%
26	7 aprile 2026	14 aprile 2026	16 aprile 2026	9.17 EUR	86%
27	7 maggio 2026	14 maggio 2026	18 maggio 2026	9.17 EUR	85%
28	8 giugno 2026	15 giugno 2026	17 giugno 2026	9.17 EUR	84%
29	7 luglio 2026	14 luglio 2026	16 luglio 2026	9.17 EUR	83%
30	7 agosto 2026	14 agosto 2026	18 agosto 2026	9.17 EUR	82%
31	7 settembre 2026	14 settembre 2026	16 settembre 2026	9.17 EUR	81%
32	7 ottobre 2026	14 ottobre 2026	16 ottobre 2026	9.17 EUR	80%
33	9 novembre 2026	16 novembre 2026	18 novembre 2026	9.17 EUR	79%
34	7 dicembre 2026	14 dicembre 2026	16 dicembre 2026	9.17 EUR	78%
35	7 gennaio 2027	14 gennaio 2027	18 gennaio 2027	9.17 EUR	77%
36	8 febbraio 2027	15 febbraio 2027	17 febbraio 2027	9.17 EUR	-

Per maggiori informazioni sul calendario fare riferimento al Final Terms.

# Phoenix Memory Autocall STMicroelectronics, Enel, Eni e Intesa Sanpaolo

## FOCUS SOTTOSTANTI

<b>STMicroelectronics NV</b> (STMPA FP)	STMicroelectronics N.V. progetta, sviluppa, produce e commercializza circuiti integrati a semiconduttore e dispositivi. I prodotti della Società sono utilizzati nei settori delle telecomunicazioni, dell'elettronica di consumo, automobilistico, informatico e industriale. Geograficamente, i clienti si trovano in Nord America, Europa e nella regione Asia Pacifico.
<b>Enel SpA</b> (ENEL IM)	Enel SpA opera come società elettrica multinazionale e attore integrato nei mercati globali dell'energia elettrica, del gas e delle energie rinnovabili. L'azienda produce energia e distribuisce elettricità per utenti finali aziendali e domestici a livello globale. Enel gestisce impianti eolici, solari, geotermici e idroelettrici in Europa, Americhe, Africa, Asia e Oceania.
<b>Eni SpA</b> (ENI IM)	Eni SpA esplora e produce idrocarburi in Italia, Africa, Mare del Nord, Golfo del Messico, Kazakistan e Australia. La Società produce gas naturale e lo importa per la vendita in Italia e nel resto d'Europa. Eni trasporta gas naturale in gasdotti. La Società genera e commercia elettricità, raffina il petrolio e gestisce stazioni di servizio di benzina.
<b>Intesa Sanpaolo SpA</b> (ISP IM)	Intesa Sanpaolo S.p.A. raccoglie depositi e offre servizi bancari e finanziari. La Banca offre servizi di credito al consumo, asset management, internet banking, merchant banking, intermediazione mobiliare, factoring e leasing finanziario, oltre alla gestione di fondi comuni di investimento. Intesa Sanpaolo gestisce filiali in tutta Italia e uffici in Europa, Asia e Stati Uniti.

### VANTAGGI

- Ricevere periodicamente una cedola condizionata con effetto memoria
- Possibilità di rimborso anticipato al verificarsi di una condizione
- Protezione condizionata del capitale a scadenza

### SVANTAGGI

- L'investitore può registrare una perdita in conto capitale durante la vita del prodotto o a scadenza
- La cedola periodica è condizionata
- Gli investitori sono soggetti al rischio di credito dell'emittente Marex Financial (S&P: BBB)



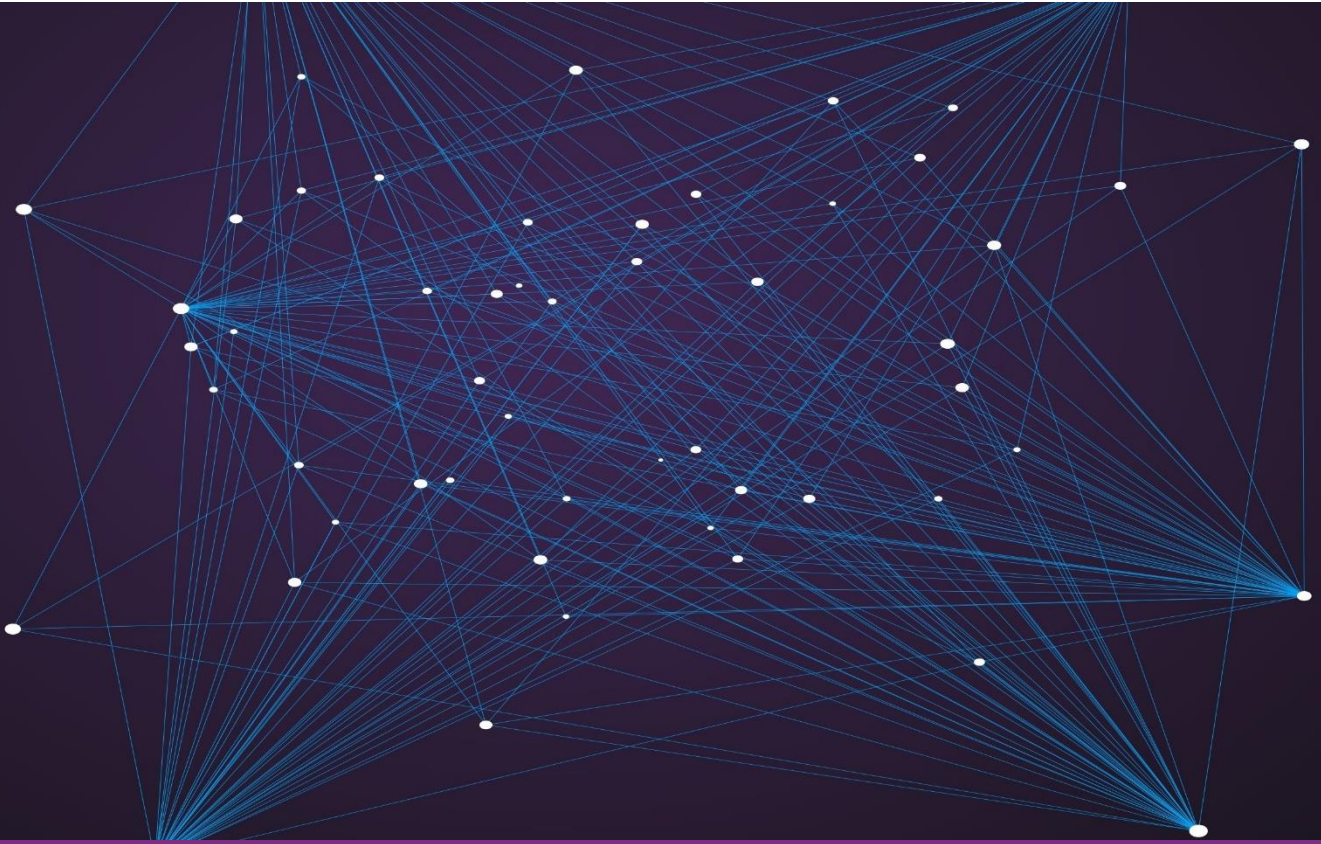

Questa presentazione è stata preparata da Marex Financial (compresa la divisione Marex Solutions) solo a scopo informativo e promozionale e rappresenta un documento a carattere pubblicitario.

Le informazioni contenute in questa presentazione non devono essere considerate come consigli, raccomandazioni o sollecitazioni all'acquisto o alla negoziazione in altro modo di titoli, investimenti o altri prodotti.

Il presente prodotto finanziario è un prodotto strutturato, e come tale, è un investimento complesso che implica dei rischi. E' compito del investitore procedere con una propria analisi delle caratteristiche e dei rischi legati alle operazioni, ai prodotti o alle transazioni menzionate in questo documento, facendo eventualmente ricorso ai suoi propri consulenti. Gli investitori sono, dunque, invitati a prendere autonomamente una decisione d'investimento dopo avere condotto la propria analisi in modo indipendente, tenuto conto dei propri bisogni specifici, e, se necessario, ricorrendo alla consulenza di professionisti (inclusi consulenti legali, fiscali, contabili) ritenuti utili. Le informazioni contenute nel presente documento non prendono in considerazione i bisogni specifici di determinate persone.

Questa presentazione può contenere dichiarazioni previsionali comprese dichiarazioni riguardanti le intenzioni, convinzioni o aspettative attuali di Marex Financial rispetto alle proprie attività e operazioni, alle condizioni di mercato, ai risultati delle operazioni, alla condizione finanziaria, all'adeguatezza patrimoniale, alle disposizioni specifiche e alle pratiche di gestione del rischio. Si avvisano i lettori di non fare indebito affidamento su queste dichiarazioni previsionali che possono essere soggette a modifiche senza preavviso. Sebbene sia stata utilizzata una ragionevole cura nella preparazione delle informazioni previsionali, i risultati effettivi possono variare in modo sostanzialmente positivo o negativo. Previsioni ed esempi ipotetici sono soggetti a incertezze e contingenze al di fuori del controllo di Marex Financial. La performance passata non è un'indicazione affidabile della performance futura.

Le informazioni contenute in questa presentazione sono aggiornate alla data di pubblicazione. Nessuna parte di questa presentazione può essere ridistribuita, copiata o riprodotta senza il previo consenso scritto di Marex Financial. Sebbene sia stata prestata ragionevole cura per garantire che i fatti dichiarati siano equi, chiari e non fuorvianti, Marex Financial non garantisce né rappresenta (espressamente o implicitamente) l'accuratezza, la completezza o l'idoneità allo scopo o all'uso di qualsiasi informazione in questa presentazione. Eventuali opinioni espresse possono essere soggette a modifiche senza preavviso. Marex Financial non si assume alcuna responsabilità per eventuali perdite o danni diretti, indiretti o consequenziali derivanti dall'uso di tutti o parte dei dati o delle informazioni in questa presentazione.

Questa presentazione è stata approvata da Marex Financial. Marex Financial è costituita ai sensi delle leggi dell'Inghilterra e del Galles (società n. 5613061, LEI n. 5493003EETVWYSIJ5A20 e partita IVA n. GB 872 8106 13) ed è autorizzata e regolamentata dalla Financial Conduct Authority (numero di registrazione FCA 442767). L'indirizzo registrato di Marex Financial è a 155 Bishopsgate, Londra, EC2M 3TQ.

Il gruppo di società Marex comprende, inter alia, Marex Financial, Marex Spectron International Limited, CSC Commodities UK Limited, Tangent Trading Limited, Marex Spectron Europe Limited, Marex North America LLC, Marex Capital Market Inc., Marex Spectron USA LLC, Spectron Energy Inc., Marex Australia Pty Ltd., Marex MENA Limited, Marex Hong Kong Limited, Marex Spectron Asia Pte. Ltd., Spectron Energy (Asia) Pte. Ltd., Marex France SAS (inclusa la divisione BIP AM), X-Change Financial Access, LLC, Starsupply Petroleum Europe B.V., Volcap Trading Partners Limited, Volcap Trading Partners France SAS, Arfinco S.A.

2023 Marex. Tutti i diritti riservati.