

# **PHOENIX MEMORY ASSICURAZIONI GENERALI, ENEL, ENI e INTESA SANPAOLO**

**Codice ISIN: IT0006760893**

- Tipologia: Yield Enhancement
- Capitale: Condizionatamente protetto
- Indicatore di Rischio: 6 su 7

## **PUBBLICITÀ**

State considerando di comprare un prodotto che non è semplice e può risultare di difficile comprensione.

La vendita di Certificati è destinata esclusivamente a investitori che abbiano una sufficiente o avanzata conoscenza in materia di investimenti e che siano in grado di comprendere le caratteristiche, i meccanismi di valutazione, i rischi e i costi connessi all'acquisto di tali strumenti. I Certificati sono strumenti finanziari complessi che possono presentare un elevato grado di rischio. Gli investitori sono soggetti al rischio di credito di Marex Financial (S&P: BBB). La presente pubblicazione è a carattere pubblicitario promozionale e non costituisce un prospetto ai sensi del Regolamento (EU) 2017/1129 e non può essere interpretato in tale modo. Il funzionamento del Certificato è descritto nelle Condizioni Definitive (Final Terms), nella Nota di Sintesi e nel KID, che devono essere letti congiuntamente con le informazioni contenute nel Prospetto di Base.

L'adempimento di pubblicazione del Prospetto di Base non comporta alcun giudizio della CONSOB o dell'altro ente regolatore sull'opportunità dell'investimento proposto e sul merito dei dati e delle notizie allo stesso relativi.

L'approvazione del Prospetto di Base non deve essere intesa come approvazione dei Certificati offerti o ammessi alla negoziazione in un mercato regolamentato.

# Phoenix Memory Assicurazioni Generali, Enel, Eni e Intesa Sanpaolo

## CARATTERISTICHE PRINCIPALI

- **Emittente:** Marex Financial (S&P: BBB)
- **Codice ISIN:** IT0006760893
- **Valuta:** EUR
- **Listing:** EuroTLX
- **Prezzo di emissione:** 982 EUR
- **Valore Nominale:** 1000 EUR
- **Sottostanti (Worst Of):** Assicurazioni Generali (G IM), Enel SpA (ENEL IM), Eni SpA (ENI IM), Intesa Sanpaolo (ISP IM)
- **Data di emissione:** 06/12/2023
- **Data di scadenza:** 15/06/2027
- **Cedola:** 0.80% (9.60% p.a.)
- **Osservazione periodica:** Mensile
- **Barriera Cedola:** 60%
- **Effetto Memoria:** Si
- **Barriera Rimborso Anticipato:** 100%
- **Step Down:** 2% ogni 6 mesi
- **1° data di Rimborso Anticipato:** 04/12/2024
- **Barriera Capitale:** 60%
- **Tipologia Barriera:** Europea

## DESCRIZIONE

### Cedola Condizionata

- Ad ogni Osservazione Periodica, se il sottostante con la performance peggiore è superiore alla Barriera Cedola, l'investitore riceve la Cedola
- In caso contrario, la Cedola non viene corrisposta

**Effetto Memoria:** se ad un data di Osservazione periodica, la condizione per ricevere la Cedola è soddisfatta, l'investitore riceve la Cedola e tutte le Cedole precedentemente non corrisposte.

### Rimborso Anticipato

- Ad ogni Osservazione Periodica, se il sottostante con la performance peggiore è superiore alla Barriera Rimborso Anticipato, il prodotto viene richiamato anticipatamente.
- In caso contrario, il prodotto continua.

### Rimborso a Scadenza

Se non si è verificato il Rimborso Anticipato:

- L'investitore riceve il Valore Nominale se il sottostante con la performance peggiore è superiore alla Barriera Capitale.
- In caso contrario, l'investitore subisce una perdita e riceverà il valore finale del peggior sottostante in percentuale rispetto al Livello Iniziale moltiplicato per il Valore Nominale.

## INFORMAZIONI UTILI

Sottostante	Assicurazioni Generali (G IM)	Enel SpA (ENEL IM)	Eni SpA (ENI IM)	Intesa Sanpaolo (ISP IM)
Livello Iniziale	18.845 EUR	6.535 EUR	14.96 EUR	2.695 EUR
Livello Barriera Cedola	11.307 EUR	3.921 EUR	8.976 EUR	1.617 EUR
Livello Barriera Capitale	11.307 EUR	3.921 EUR	8.976 EUR	1.617 EUR
Data di Fixing Iniziale	04/12/2023			
Data di Fixing Finale	04/06/2027			

Gli investitori sono soggetti al rischio di credito di Marex Financial (S&P BBB), l'emittente del prodotto. I Certificati presentano un rischio in conto capitale a scadenza e durante la vita del prodotto.

Per conoscere tutte le caratteristiche del prodotto e comprendere tutti i rischi, gli investitori che considerano acquisto di un Certificato sono invitati a leggere attentamente il Prospetto di Base (in particolare, la sezione "Fattori di rischio"), le Condizioni Definitive, la Nota di Sintesi, il KID ed eventuali supplementi al Prospetto di Base al fine di comprendere i rischi associati ad un investimento nel prodotto. Tali documenti possono essere richiesti all'emittente e al distributore e sono comunque accessibili in formato elettronico tramite il sito web <https://certificati.marex.com/it/> a partire dal primo giorno della offerta pubblica. Tali documenti possono essere anche richiesti gratuitamente all'emittente via e-mail al seguente indirizzo: [sales@marex.com](mailto:sales@marex.com).

# Phoenix Memory Assicurazioni Generali, Enel, Eni e Intesa Sanpaolo

## CALENDARIO PRODOTTO (1/2)

Periodo	Data di Osservazione	Data Stacco Cedola	Data di Pagamento	Cedola	Barriera Rimborso Anticipato
1	4 gennaio 2024	11 gennaio 2024	15 gennaio 2024	8.00 EUR	-
2	5 febbraio 2024	12 febbraio 2024	14 febbraio 2024	8.00 EUR	-
3	4 marzo 2024	11 marzo 2024	13 marzo 2024	8.00 EUR	-
4	4 aprile 2024	11 aprile 2024	15 aprile 2024	8.00 EUR	-
5	6 maggio 2024	13 maggio 2024	15 maggio 2024	8.00 EUR	-
6	4 giugno 2024	11 giugno 2024	13 giugno 2024	8.00 EUR	-
7	4 luglio 2024	11 luglio 2024	15 luglio 2024	8.00 EUR	-
8	5 agosto 2024	12 agosto 2024	14 agosto 2024	8.00 EUR	-
9	4 settembre 2024	11 settembre 2024	13 settembre 2024	8.00 EUR	-
10	4 ottobre 2024	11 ottobre 2024	15 ottobre 2024	8.00 EUR	-
11	4 novembre 2024	11 novembre 2024	13 novembre 2024	8.00 EUR	-
12	4 dicembre 2024	11 dicembre 2024	13 dicembre 2024	8.00 EUR	100%
13	6 gennaio 2025	13 gennaio 2025	15 gennaio 2025	8.00 EUR	100%
14	4 febbraio 2025	11 febbraio 2025	13 febbraio 2025	8.00 EUR	100%
15	4 marzo 2025	11 marzo 2025	13 marzo 2025	8.00 EUR	100%
16	4 aprile 2025	11 aprile 2025	15 aprile 2025	8.00 EUR	100%
17	5 maggio 2025	12 maggio 2025	14 maggio 2025	8.00 EUR	100%
18	4 giugno 2025	11 giugno 2025	13 giugno 2025	8.00 EUR	98%
19	4 luglio 2025	11 luglio 2025	15 luglio 2025	8.00 EUR	98%
20	4 agosto 2025	11 agosto 2025	13 agosto 2025	8.00 EUR	98%
21	4 settembre 2025	11 settembre 2025	15 settembre 2025	8.00 EUR	98%

Per maggiori informazioni sul calendario fare riferimento al Final Terms.

# Phoenix Memory Assicurazioni Generali, Enel, Eni e Intesa Sanpaolo

## CALENDARIO PRODOTTO (2/2)

Periodo	Data di Osservazione	Data Stacco Cedola	Data di Pagamento	Cedola	Barriera Rimborso Anticipato
22	6 ottobre 2025	13 ottobre 2025	15 ottobre 2025	8.00 EUR	98%
23	4 novembre 2025	11 novembre 2025	13 novembre 2025	8.00 EUR	98%
24	4 dicembre 2025	11 dicembre 2025	15 dicembre 2025	8.00 EUR	96%
25	5 gennaio 2026	12 gennaio 2026	14 gennaio 2026	8.00 EUR	96%
26	4 febbraio 2026	11 febbraio 2026	13 febbraio 2026	8.00 EUR	96%
27	4 marzo 2026	11 marzo 2026	13 marzo 2026	8.00 EUR	96%
28	7 aprile 2026	14 aprile 2026	16 aprile 2026	8.00 EUR	96%
29	5 maggio 2026	12 maggio 2026	14 maggio 2026	8.00 EUR	96%
30	4 giugno 2026	11 giugno 2026	15 giugno 2026	8.00 EUR	94%
31	6 luglio 2026	13 luglio 2026	15 luglio 2026	8.00 EUR	94%
32	4 agosto 2026	11 agosto 2026	13 agosto 2026	8.00 EUR	94%
33	4 settembre 2026	11 settembre 2026	15 settembre 2026	8.00 EUR	94%
34	5 ottobre 2026	12 ottobre 2026	14 ottobre 2026	8.00 EUR	94%
35	4 novembre 2026	11 novembre 2026	13 novembre 2026	8.00 EUR	94%
36	4 dicembre 2026	11 dicembre 2026	15 dicembre 2026	8.00 EUR	92%
37	4 gennaio 2027	11 gennaio 2027	13 gennaio 2027	8.00 EUR	92%
38	4 febbraio 2027	11 febbraio 2027	15 febbraio 2027	8.00 EUR	92%
39	4 marzo 2027	11 marzo 2027	15 marzo 2027	8.00 EUR	92%
40	5 aprile 2027	12 aprile 2027	14 aprile 2027	8.00 EUR	92%
41	4 maggio 2027	11 maggio 2027	13 maggio 2027	8.00 EUR	92%
42	4 giugno 2027	11 giugno 2027	15 giugno 2027	8.00 EUR	-

Per maggiori informazioni sul calendario fare riferimento al Final Terms.

# Phoenix Memory Assicurazioni Generali, Enel, Eni e Intesa Sanpaolo

## FOCUS SOTTOSTANTI

<b>Assicurazioni Generali (G IM)</b>	Assicurazioni Generali S.p.A. offre assicurazioni e riassicurazioni vita e danni in tutto il mondo. La Società offre assicurazioni e riassicurazioni sulla vita, sulla salute, sugli incidenti, sull'auto, sulla marina, sull'aviazione, sui trasporti, sugli incendi, sulla responsabilità generale e sul credito.
<b>Enel SpA (ENEL IM)</b>	Enel SpA opera come società elettrica multinazionale e attore integrato nei mercati globali dell'energia elettrica, del gas e delle energie rinnovabili. L'azienda produce energia e distribuisce elettricità per utenti finali aziendali e domestici a livello globale. Enel gestisce impianti eolici, solari, geotermici e idroelettrici in Europa, Americhe, Africa, Asia e Oceania.
<b>Eni SpA (ENI IM)</b>	Eni SpA esplora e produce idrocarburi in Italia, Africa, Mare del Nord, Golfo del Messico, Kazakistan e Australia. La Società produce gas naturale e lo importa per la vendita in Italia e nel resto d'Europa. Eni trasporta gas naturale in gasdotti. La Società genera e commercia elettricità, raffina il petrolio e gestisce stazioni di servizio di benzina.
<b>Intesa Sanpaolo SpA (ISP IM)</b>	Intesa Sanpaolo S.p.A. raccoglie depositi e offre servizi bancari e finanziari. La Banca offre servizi di credito al consumo, asset management, internet banking, merchant banking, intermediazione mobiliare, factoring e leasing finanziario, oltre alla gestione di fondi comuni di investimento. Intesa Sanpaolo gestisce filiali in tutta Italia e uffici in Europa, Asia e Stati Uniti.

### VANTAGGI

- Ricevere periodicamente una cedola condizionata con effetto memoria
- Possibilità di rimborso anticipato al verificarsi di una condizione
- Protezione condizionata del capitale a scadenza

### SVANTAGGI

- L'investitore può registrare una perdita in conto capitale durante la vita del prodotto o a scadenza
- La cedola periodica è condizionata
- Gli investitori sono soggetti al rischio di credito dell'emittente Marex Financial (S&P: BBB)

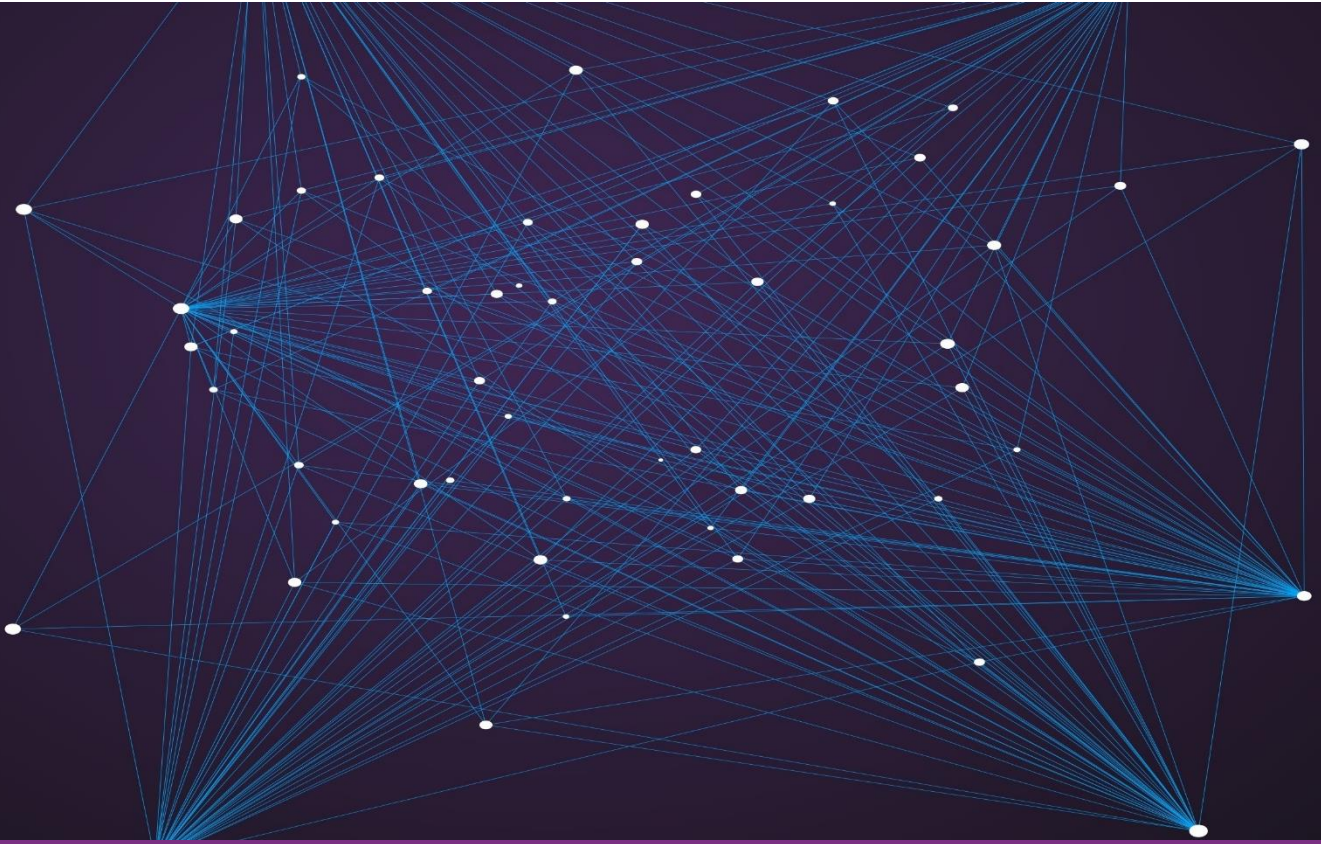

Questa presentazione è stata preparata da Marex Financial (compresa la divisione Marex Solutions) solo a scopo informativo e promozionale e rappresenta un documento a carattere pubblicitario.

Le informazioni contenute in questa presentazione non devono essere considerate come consigli, raccomandazioni o sollecitazioni all'acquisto o alla negoziazione in altro modo di titoli, investimenti o altri prodotti.

Il presente prodotto finanziario è un prodotto strutturato, e come tale, è un investimento complesso che implica dei rischi. E' compito del investitore procedere con una propria analisi delle caratteristiche e dei rischi legati alle operazioni, ai prodotti o alle transazioni menzionate in questo documento, facendo eventualmente ricorso ai suoi propri consulenti. Gli investitori sono, dunque, invitati a prendere autonomamente una decisione d'investimento dopo avere condotto la propria analisi in modo indipendente, tenuto conto dei propri bisogni specifici, e, se necessario, ricorrendo alla consulenza di professionisti (inclusi consulenti legali, fiscali, contabili) ritenuti utili. Le informazioni contenute nel presente documento non prendono in considerazione i bisogni specifici di determinate persone.

Questa presentazione può contenere dichiarazioni previsionali comprese dichiarazioni riguardanti le intenzioni, convinzioni o aspettative attuali di Marex Financial rispetto alle proprie attività e operazioni, alle condizioni di mercato, ai risultati delle operazioni, alla condizione finanziaria, all'adeguatezza patrimoniale, alle disposizioni specifiche e alle pratiche di gestione del rischio. Si avvisano i lettori di non fare indebito affidamento su queste dichiarazioni previsionali che possono essere soggette a modifiche senza preavviso. Sebbene sia stata utilizzata una ragionevole cura nella preparazione delle informazioni previsionali, i risultati effettivi possono variare in modo sostanzialmente positivo o negativo. Previsioni ed esempi ipotetici sono soggetti a incertezze e contingenze al di fuori del controllo di Marex Financial. La performance passata non è un'indicazione affidabile della performance futura.

Le informazioni contenute in questa presentazione sono aggiornate alla data di pubblicazione. Nessuna parte di questa presentazione può essere ridistribuita, copiata o riprodotta senza il previo consenso scritto di Marex Financial. Sebbene sia stata prestata ragionevole cura per garantire che i fatti dichiarati siano equi, chiari e non fuorvianti, Marex Financial non garantisce né rappresenta (espressamente o implicitamente) l'accuratezza, la completezza o l'idoneità allo scopo o all'uso di qualsiasi informazione in questa presentazione. Eventuali opinioni espresse possono essere soggette a modifiche senza preavviso. Marex Financial non si assume alcuna responsabilità per eventuali perdite o danni diretti, indiretti o consequenziali derivanti dall'uso di tutti o parte dei dati o delle informazioni in questa presentazione.

Questa presentazione è stata approvata da Marex Financial. Marex Financial è costituita ai sensi delle leggi dell'Inghilterra e del Galles (società n. 5613061, LEI n. 5493003EETVWYSIJ5A20 e partita IVA n. GB 872 8106 13) ed è autorizzata e regolamentata dalla Financial Conduct Authority (numero di registrazione FCA 442767). L'indirizzo registrato di Marex Financial è a 155 Bishopsgate, Londra, EC2M 3TQ.

Il gruppo di società Marex comprende, inter alia, Marex Financial, Marex Spectron International Limited, CSC Commodities UK Limited, Tangent Trading Limited, Marex Spectron Europe Limited, Marex North America LLC, Marex Capital Market Inc., Marex Spectron USA LLC, Spectron Energy Inc., Marex Australia Pty Ltd., Marex MENA Limited, Marex Hong Kong Limited, Marex Spectron Asia Pte. Ltd., Spectron Energy (Asia) Pte. Ltd., Marex France SAS (inclusa la divisione BIP AM), X-Change Financial Access, LLC, Starsupply Petroleum Europe B.V., Volcap Trading Partners Limited, Volcap Trading Partners France SAS, Arfinco S.A.

2023 Marex. Tutti i diritti riservati.