

PHOENIX MEMORY iSHARES® CHINA LARGE- CAP ETF, S&P® 500, EURO STOXX BANKS e NASDAQ 100

Codice ISIN: IT0006758541

- Tipologia: Yield Enhancement
- Capitale: Condizionatamente protetto
- Indicatore di Rischio: 5 su 7

PUBBLICITÀ

State considerando di comprare un prodotto che non è semplice e può risultare di difficile comprensione.

La vendita di Certificati è destinata esclusivamente a investitori che abbiano una sufficiente o avanzata conoscenza in materia di investimenti e che siano in grado di comprendere le caratteristiche, i meccanismi di valutazione, i rischi e i costi connessi all'acquisto di tali strumenti. I Certificati sono strumenti finanziari complessi che possono presentare un elevato grado di rischio. Gli investitori sono soggetti al rischio di credito di Marex Financial (S&P: BBB). La presente pubblicazione è a carattere pubblicitario promozionale e non costituisce un prospetto ai sensi del Regolamento (EU) 2017/1129 e non può essere interpretato in tale modo. Il funzionamento del Certificato è descritto nelle Condizioni Definitive (Final Terms), nella Nota di Sintesi e nel KID, che devono essere letti congiuntamente con le informazioni contenute nel Prospetto di Base.

L'adempimento di pubblicazione del Prospetto di Base non comporta alcun giudizio della CONSOB o dell'altro ente regolatore sull'opportunità dell'investimento proposto e sul merito dei dati e delle notizie allo stesso relativi.

L'approvazione del Prospetto di Base non deve essere intesa come approvazione dei Certificati offerti o ammessi alla negoziazione in un mercato regolamentato.

Phoenix Memory S&P® 500, iShares® China Large-Cap ETF, Euro Stoxx Banks e Nasdaq 100

CARATTERISTICHE PRINCIPALI

- **Emittente:** Marex Financial (S&P: BBB)
- **Codice ISIN:** IT0006758541
- **Listing:** EuroTLX
- **Valuta:** EUR
- **Prezzo di emissione:** 1000 EUR
- **Valore Nominale:** 1000 EUR
- **Sottostanti (Worst Of):** S&P 500 Index (SPX), EURO STOXX Banks (SX7E), iShares China Large-Cap ETF (FXI UP), Nasdaq 100 (NDX)
- **Data di emissione:** 04/08/2023
- **Data di scadenza:** 19/08/2026
- **Cedola:** 0.917% (11.00% p.a.)
- **Osservazione periodica:** Mensile
- **Barriera Cedola:** 55%
- **Effetto Memoria:** Si
- **Barriera Rimborso Anticipato:** 100%
- **1° data di Rimborso Anticipato:** 09/02/2024
- **Barriera Capitale:** 55%
- **Tipologia Barriera:** Europea

DESCRIZIONE

Cedola Condizionata

- Ad ogni Osservazione Periodica, se il sottostante con la performance peggiore è superiore alla Barriera Cedola, l'investitore riceve la Cedola
- In caso contrario, la Cedola non viene corrisposta

Effetto Memoria: se ad un data di Osservazione periodica, la condizione per ricevere la Cedola è soddisfatta, l'investitore riceve la Cedola e tutte le Cedole precedentemente non corrisposte.

Rimborso Anticipato

- Ad ogni Osservazione Periodica, se il sottostante con la performance peggiore è superiore alla Barriera Rimborso Anticipato, il prodotto viene richiamato anticipatamente.
- In caso contrario, il prodotto continua.

Rimborso a Scadenza

Se non si è verificato il Rimborso Anticipato:

- L'investitore riceve il Valore Nominale se il sottostante con la performance peggiore è superiore alla Barriera Capitale.
- In caso contrario, l'investitore subisce una perdita e riceverà il valore finale del peggior sottostante in percentuale rispetto al Livello Iniziale moltiplicato per il Valore Nominale.

INFORMAZIONI UTILI

Sottostante	S&P 500 (SPX)	Euro Stoxx Banks (SX7E)	iShares China Large-Cap ETF (FXI UP)	Nasdaq 100 (NDX)
Livello Iniziale	4467,71 USD	110,49 EUR	28,60 USD	15101,71 USD
Livello Barriera Cedola	2457,2405 USD	60,7695 EUR	15,73 USD	8305,9405 USD
Livello Barriera Capitale	2457,2405 USD	60,7695 EUR	15,73 USD	8305,9405 USD
Data di Fixing Iniziale	09/08/2023			
Data di Fixing Finale	10/08/2026			

Gli investitori sono soggetti al rischio di credito di Marex Financial (S&P BBB), l'emittente del prodotto. I Certificati presentano un rischio in conto capitale a scadenza e durante la vita del prodotto.

Per conoscere tutte le caratteristiche del prodotto e comprendere tutti i rischi, gli investitori che considerano acquisto di un Certificato sono invitati a leggere attentamente il Prospetto di Base (in particolare, la sezione "Fattori di rischio"), le Condizioni Definitive, la Nota di Sintesi, il KID ed eventuali supplementi al Prospetto di Base al fine di comprendere i rischi associati ad un investimento nel prodotto. Tali documenti possono essere richiesti all'emittente e al distributore e sono comunque accessibili in formato elettronico tramite il sito web <https://certificati.marex.com/it/> a partire dal primo giorno della offerta pubblica. Tali documenti possono essere anche richiesti gratuitamente all'emittente via e-mail al seguente indirizzo: sales@marex.com.

Phoenix Memory S&P® 500, iShares® China Large-Cap ETF, Euro Stoxx Banks e Nasdaq 100

CALENDARIO PRODOTTO

Periodo	Data di Osservazione	Data Stacco Cedola	Data di Pagamento	Cedola	Barriera Rimborso Anticipato
1	11 settembre 2023	18 settembre 2023	20 settembre 2023	9.17 EUR	-
2	9 ottobre 2023	16 ottobre 2023	18 ottobre 2023	9.17 EUR	-
3	9 novembre 2023	16 novembre 2023	20 novembre 2023	9.17 EUR	-
4	11 dicembre 2023	18 dicembre 2023	20 dicembre 2023	9.17 EUR	-
5	9 gennaio 2024	17 gennaio 2024	19 gennaio 2024	9.17 EUR	-
6	9 febbraio 2024	19 febbraio 2024	21 febbraio 2024	9.17 EUR	100%
7	11 marzo 2024	18 marzo 2024	20 marzo 2024	9.17 EUR	100%
8	9 aprile 2024	16 aprile 2024	18 aprile 2024	9.17 EUR	100%
9	9 maggio 2024	16 maggio 2024	20 maggio 2024	9.17 EUR	100%
10	10 giugno 2024	18 giugno 2024	20 giugno 2024	9.17 EUR	100%
11	9 luglio 2024	16 luglio 2024	18 luglio 2024	9.17 EUR	100%
12	9 agosto 2024	19 agosto 2024	21 agosto 2024	9.17 EUR	100%
13	9 settembre 2024	16 settembre 2024	18 settembre 2024	9.17 EUR	100%
14	9 ottobre 2024	17 ottobre 2024	21 ottobre 2024	9.17 EUR	100%
15	12 novembre 2024	19 novembre 2024	21 novembre 2024	9.17 EUR	100%
16	9 dicembre 2024	16 dicembre 2024	18 dicembre 2024	9.17 EUR	100%
17	9 gennaio 2025	17 gennaio 2025	21 gennaio 2025	9.17 EUR	100%
18	10 febbraio 2025	18 febbraio 2025	20 febbraio 2025	9.17 EUR	100%
19	10 marzo 2025	17 marzo 2025	19 marzo 2025	9.17 EUR	100%
20	9 aprile 2025	16 aprile 2025	22 aprile 2025	9.17 EUR	100%
21	9 maggio 2025	16 maggio 2025	20 maggio 2025	9.17 EUR	100%
22	9 giugno 2025	16 giugno 2025	18 giugno 2025	9.17 EUR	100%
23	9 luglio 2025	16 luglio 2025	18 luglio 2025	9.17 EUR	100%
24	11 agosto 2025	19 agosto 2025	21 agosto 2025	9.17 EUR	100%
25	9 settembre 2025	16 settembre 2025	18 settembre 2025	9.17 EUR	100%
26	9 ottobre 2025	17 ottobre 2025	21 ottobre 2025	9.17 EUR	100%
27	10 novembre 2025	18 novembre 2025	20 novembre 2025	9.17 EUR	100%
28	9 dicembre 2025	16 dicembre 2025	18 dicembre 2025	9.17 EUR	100%
29	9 gennaio 2026	19 gennaio 2026	21 gennaio 2026	9.17 EUR	100%
30	9 febbraio 2026	17 febbraio 2026	19 febbraio 2026	9.17 EUR	100%
31	9 marzo 2026	16 marzo 2026	18 marzo 2026	9.17 EUR	100%
32	9 aprile 2026	16 aprile 2026	20 aprile 2026	9.17 EUR	100%
33	11 maggio 2026	18 maggio 2026	20 maggio 2026	9.17 EUR	100%
34	9 giugno 2026	16 giugno 2026	18 giugno 2026	9.17 EUR	100%
35	9 luglio 2026	16 luglio 2026	20 luglio 2026	9.17 EUR	100%
36	10 agosto 2026	17 agosto 2026	19 agosto 2026	9.17 EUR	-

Per maggiori informazioni sul calendario fare riferimento al Final Terms.

certificati.marex.com

Phoenix Memory S&P® 500, iShares® China Large-Cap ETF, Euro Stoxx Banks e Nasdaq 100

FOCUS SOTTOSTANTI

S&P 500 (SPX)	L'S&P 500® è ampiamente considerato il miglior indicatore delle azioni statunitensi a grande capitalizzazione e funge da base per un'ampia gamma di prodotti di investimento. L'indice comprende 500 società leader e copre circa l'80% della capitalizzazione di mercato disponibile.
Euro Stoxx Banks (SX7E)	L'indice EURO STOXX Banks (Price) è un indice ponderato per la capitalizzazione che include i paesi che partecipano all'UEM e che sono coinvolti nel settore bancario. L'indice principale è SXXE. L'indice è stato sviluppato con un valore base di 100 al 31 dicembre 1991.
iShares China Large-Cap ETF (FXI UP)	iShares China Large-Cap ETF è un fondo negoziato in borsa registrato negli Stati Uniti. L'ETF replica l'Indice FTSE China 50, che investe in azioni a grande capitalizzazione. I suoi investimenti sono focalizzati nel settore finanziario, petrolifero e settori del gas, della tecnologia e delle comunicazioni. L'ETF utilizza un'indicizzazione a campionamento rappresentativo della strategia, investendo almeno il 90% delle proprie attività nei titoli dell'indice sottostante.
NASDAQ 100 (NDX)	L'indice NASDAQ-100 è un indice ponderato per la capitalizzazione modificata delle 100 maggiori e più attive emissioni nazionali e internazionali non finanziarie quotate al NASDAQ. Nessun titolo può avere una ponderazione superiore al 24%. L'indice è stato sviluppato con un valore base di 125 a partire dal 1° febbraio 1985. Prima del 21 dicembre 1998 il Nasdaq 100 era un indice ponderato in base alla capitalizzazione.

VANTAGGI

- Ricevere periodicamente una cedola condizionata con effetto memoria
- Possibilità di rimborso anticipato al verificarsi di una condizione
- Protezione condizionata del capitale a scadenza

SVANTAGGI

- L'investitore può registrare una perdita in conto capitale durante la vita del prodotto o a scadenza
- La cedola periodica è condizionata
- Gli investitori sono soggetti al rischio di credito dell'emittente Marex Financial (S&P: BBB)

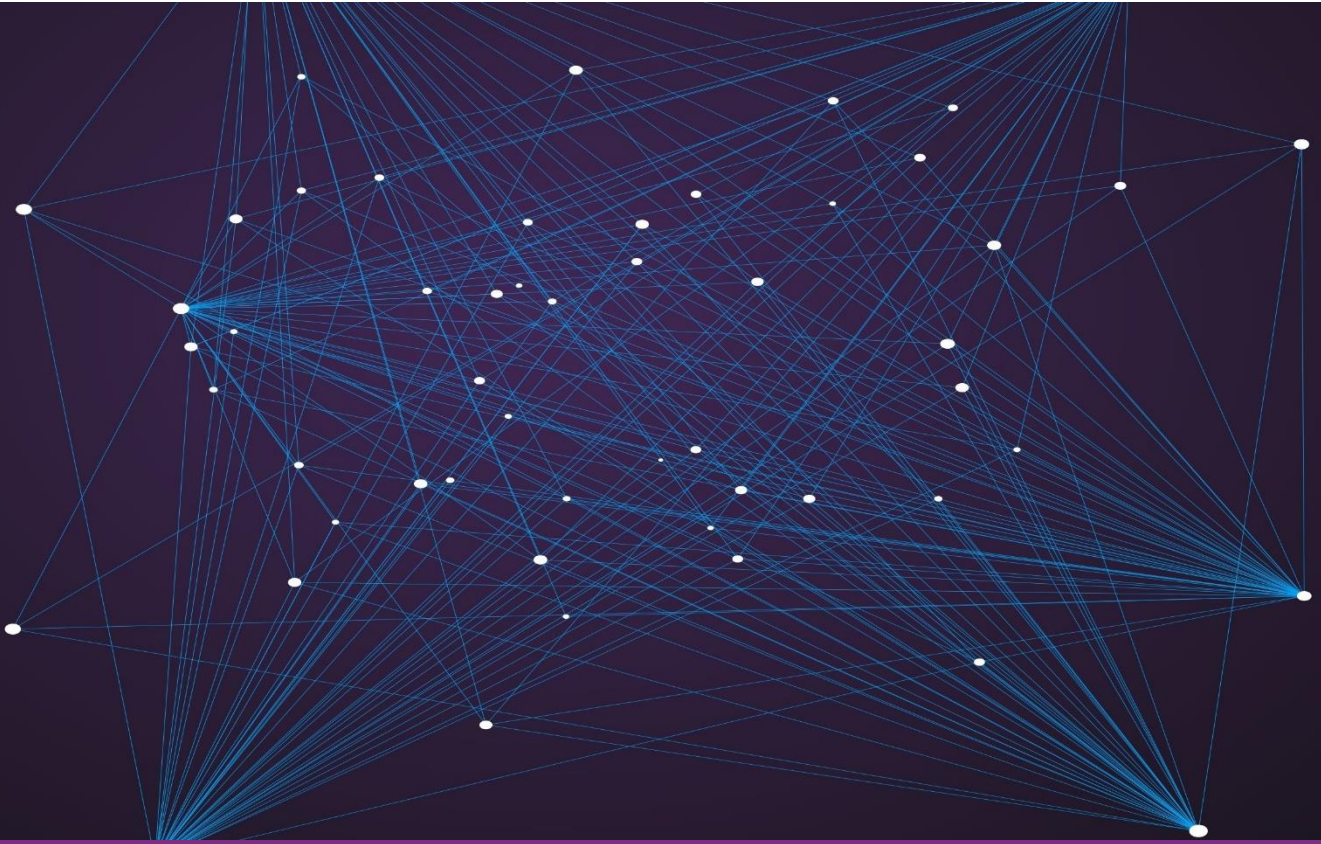

Questa presentazione è stata preparata da Marex Financial (compresa la divisione Marex Solutions) solo a scopo informativo e promozionale e rappresenta un documento a carattere pubblicitario.

Le informazioni contenute in questa presentazione non devono essere considerate come consigli, raccomandazioni o sollecitazioni all'acquisto o alla negoziazione in altro modo di titoli, investimenti o altri prodotti.

Il presente prodotto finanziario è un prodotto strutturato, e come tale, è un investimento complesso che implica dei rischi. E' compito del investitore procedere con una propria analisi delle caratteristiche e dei rischi legati alle operazioni, ai prodotti o alle transazioni menzionate in questo documento, facendo eventualmente ricorso ai suoi propri consulenti. Gli investitori sono, dunque, invitati a prendere autonomamente una decisione d'investimento dopo avere condotto la propria analisi in modo indipendente, tenuto conto dei propri bisogni specifici, e, se necessario, ricorrendo alla consulenza di professionisti (inclusi consulenti legali, fiscali, contabili) ritenuti utili. Le informazioni contenute nel presente documento non prendono in considerazione i bisogni specifici di determinate persone.

Questa presentazione può contenere dichiarazioni previsionali comprese dichiarazioni riguardanti le intenzioni, convinzioni o aspettative attuali di Marex Financial rispetto alle proprie attività e operazioni, alle condizioni di mercato, ai risultati delle operazioni, alla condizione finanziaria, all'adeguatezza patrimoniale, alle disposizioni specifiche e alle pratiche di gestione del rischio. Si avvisano i lettori di non fare indebito affidamento su queste dichiarazioni previsionali che possono essere soggette a modifiche senza preavviso. Sebbene sia stata utilizzata una ragionevole cura nella preparazione delle informazioni previsionali, i risultati effettivi possono variare in modo sostanzialmente positivo o negativo. Previsioni ed esempi ipotetici sono soggetti a incertezze e contingenze al di fuori del controllo di Marex Financial. La performance passata non è un'indicazione affidabile della performance futura.

Le informazioni contenute in questa presentazione sono aggiornate alla data di pubblicazione. Nessuna parte di questa presentazione può essere ridistribuita, copiata o riprodotta senza il previo consenso scritto di Marex Financial. Sebbene sia stata prestata ragionevole cura per garantire che i fatti dichiarati siano equi, chiari e non fuorvianti, Marex Financial non garantisce né rappresenta (espressamente o implicitamente) l'accuratezza, la completezza o l'idoneità allo scopo o all'uso di qualsiasi informazione in questa presentazione. Eventuali opinioni espresse possono essere soggette a modifiche senza preavviso. Marex Financial non si assume alcuna responsabilità per eventuali perdite o danni diretti, indiretti o consequenziali derivanti dall'uso di tutti o parte dei dati o delle informazioni in questa presentazione.

Questa presentazione è stata approvata da Marex Financial. Marex Financial è costituita ai sensi delle leggi dell'Inghilterra e del Galles (società n. 5613061, LEI n. 5493003EETVWYSIJ5A20 e partita IVA n. GB 872 8106 13) ed è autorizzata e regolamentata dalla Financial Conduct Authority (numero di registrazione FCA 442767). L'indirizzo registrato di Marex Financial è a 155 Bishopsgate, Londra, EC2M 3TQ.

Il gruppo di società Marex comprende, inter alia, Marex Financial, Marex Spectron International Limited, CSC Commodities UK Limited, Tangent Trading Limited, Marex Spectron Europe Limited, Marex North America LLC, Marex Capital Market Inc., Marex Spectron USA LLC, Spectron Energy Inc., Marex Australia Pty Ltd., Marex MENA Limited, Marex Hong Kong Limited, Marex Spectron Asia Pte. Ltd., Spectron Energy (Asia) Pte. Ltd., Marex France SAS (inclusa la divisione BIP AM), X-Change Financial Access, LLC, Starsupply Petroleum Europe B.V., Volcap Trading Partners Limited, Volcap Trading Partners France SAS, Arfinco S.A.

2023 Marex. Tutti i diritti riservati.