

PHOENIX MEMORY su DR ING PORSCHE AG e FERRARI

Codice ISIN: IT0006756263

- Tipologia: Yield Enhancement
- Capitale: Condizionatamente protetto
- Indicatore di Rischio: 5 su 7

PUBBLICITÀ

State considerando di comprare un prodotto che non è semplice e può risultare di difficile comprensione.

La vendita di Certificati è destinata esclusivamente a investitori che abbiano una sufficiente o avanzata conoscenza in materia di investimenti e che siano in grado di comprendere le caratteristiche, i meccanismi di valutazione, i rischi e i costi connessi all'acquisto di tali strumenti. I Certificati sono strumenti finanziari complessi che possono presentare un elevato grado di rischio. Gli investitori sono soggetti al rischio di credito di Marex Financial (S&P: BBB). La presente pubblicazione è a carattere pubblicitario promozionale e non costituisce un prospetto ai sensi del Regolamento (EU) 2017/1129 e non può essere interpretato in tale modo. Il funzionamento del Certificato è descritto nelle Condizioni Definitive (Final Terms), nella Nota di Sintesi e nel KID, che devono essere letti congiuntamente con le informazioni contenute nel Prospetto di Base.

L'adempimento di pubblicazione del Prospetto di Base non comporta alcun giudizio della CONSOB o dell'altro ente regolatore sull'opportunità dell'investimento proposto e sul merito dei dati e delle notizie allo stesso relativi.

L'approvazione del Prospetto di Base non deve essere intesa come approvazione dei Certificati offerti o ammessi alla negoziazione in un mercato regolamentato.

Phoenix Memory su Dr Ing Porsche AG e Ferrari

CARATTERISTICHE PRINCIPALI

- **Emittente:** Marex Financial (S&P: BBB)
- **Codice ISIN:** IT0006756263
- **Listing:** EuroTLX
- **Valuta:** EUR
- **Quanto:** No
- **Prezzo di emissione:** 1000 EUR
- **Valore Nominale:** 1000 EUR
- **Sottostanti (Worst Of):** Dr Ing Porsche AG (P911 GY), Ferrari NV (RACE IM)
- **Data di emissione:** 11/04/2023
- **Data di scadenza:** 23/04/2026
- **Cedola:** 0.892% (10.704% p.a.)
- **Osservazione periodica:** Mensile
- **Barriera Cedola:** 60%
- **Effetto Memoria:** Si
- **Barriera Rimborso Anticipato:** 100%
- **Step Down:** N.A.
- **1° data di Rimborso Anticipato:** 15/04/2024
- **Barriera Capitale:** 60%
- **Tipologia Barriera:** Europea

DESCRIZIONE

Cedola Condizionata

- Ad ogni Osservazione Periodica, se il sottostante con la performance peggiore è superiore alla Barriera Cedola, l'investitore riceve la Cedola
- In caso contrario, la Cedola non viene corrisposta

Effetto Memoria: se ad un data di Osservazione periodica, la condizione per ricevere la Cedola è soddisfatta, l'investitore riceve la Cedola e tutte le Cedole precedentemente non corrisposte.

Rimborso Anticipato

- Ad ogni Osservazione Periodica, se il sottostante con la performance peggiore è superiore alla Barriera Rimborso Anticipato, il prodotto viene richiamato anticipatamente.
- In caso contrario, il prodotto continua.

Rimborso a Scadenza

Se non si è verificato il Rimborso Anticipato:

- L'investitore riceve il Valore Nominale se il sottostante con la performance peggiore è superiore alla Barriera Capitale.
- In caso contrario, l'investitore subisce una perdita e riceverà il valore finale del peggior sottostante in percentuale rispetto al Livello Iniziale moltiplicato il Valore Nominale.

INFORMAZIONI UTILI

Sottostante	Dr Ing Porsche AG (P911 GY)	Ferrari (RACE IM)
Livello Iniziale	118.90 EUR	259.60 EUR
Livello Barriera Cedola	71.34 EUR	155.76 EUR
Livello Barriera Capitale	71.34 EUR	155.76 EUR
Data di Fixing Iniziale	14/04/2023	
Data di Fixing Finale	14/04/2026	

Gli investitori sono soggetti al rischio di credito di Marex Financial (S&P BBB), l'emittente del prodotto. I Certificati presentano un rischio in conto capitale a scadenza e durante la vita del prodotto.

Per conoscere tutte le caratteristiche del prodotto e comprendere tutti i rischi, gli investitori che considerano acquisto di un Certificato sono invitati a leggere attentamente il Prospetto di Base (in particolare, la sezione "Fattori di rischio"), le Condizioni Definitive, la Nota di Sintesi, il KID ed eventuali supplementi al Prospetto di Base al fine di comprendere i rischi associati ad un investimento nel prodotto. Tali documenti possono essere richiesti all'emittente e al distributore e sono comunque accessibili in formato elettronico tramite il sito web <https://certificati.marex.com/it/> a partire dal primo giorno della offerta pubblica. Tali documenti possono essere anche richiesti gratuitamente all'emittente via e-mail al seguente indirizzo: sales@marexpf.com.

Phoenix Memory su Dr Ing Porsche AG e Ferrari

CALENDARIO PRODOTTO

Periodo	Data di Osservazione	Data Stacco Cedola	Data di Pagamento	Cedola	Barriera Rimborsato Anticipato
1	15 maggio 2023	22 maggio 2023	24 maggio 2023	8.92 EUR	-
2	14 giugno 2023	21 giugno 2023	23 giugno 2023	8.92 EUR	-
3	14 luglio 2023	21 luglio 2023	25 luglio 2023	8.92 EUR	-
4	14 agosto 2023	21 agosto 2023	23 agosto 2023	8.92 EUR	-
5	14 settembre 2023	21 settembre 2023	25 settembre 2023	8.92 EUR	-
6	16 ottobre 2023	23 ottobre 2023	25 ottobre 2023	8.92 EUR	-
7	14 novembre 2023	21 novembre 2023	23 novembre 2023	8.92 EUR	-
8	14 dicembre 2023	21 dicembre 2023	27 dicembre 2023	8.92 EUR	-
9	15 gennaio 2024	22 gennaio 2024	24 gennaio 2024	8.92 EUR	-
10	14 febbraio 2024	21 febbraio 2024	23 febbraio 2024	8.92 EUR	-
11	14 marzo 2024	21 marzo 2024	25 marzo 2024	8.92 EUR	-
12	15 aprile 2024	22 aprile 2024	24 aprile 2024	8.92 EUR	100%
13	14 maggio 2024	21 maggio 2024	23 maggio 2024	8.92 EUR	100%
14	14 giugno 2024	21 giugno 2024	25 giugno 2024	8.92 EUR	100%
15	15 luglio 2024	22 luglio 2024	24 luglio 2024	8.92 EUR	100%
16	14 agosto 2024	22 agosto 2024	26 agosto 2024	8.92 EUR	100%
17	16 settembre 2024	23 settembre 2024	25 settembre 2024	8.92 EUR	100%
18	14 ottobre 2024	21 ottobre 2024	23 ottobre 2024	8.92 EUR	100%
19	14 novembre 2024	21 novembre 2024	25 novembre 2024	8.92 EUR	100%
20	16 dicembre 2024	23 dicembre 2024	30 dicembre 2024	8.92 EUR	100%
21	14 gennaio 2025	21 gennaio 2025	23 gennaio 2025	8.92 EUR	100%
22	14 febbraio 2025	21 febbraio 2025	25 febbraio 2025	8.92 EUR	100%
23	14 marzo 2025	21 marzo 2025	25 marzo 2025	8.92 EUR	100%
24	14 aprile 2025	23 aprile 2025	25 aprile 2025	8.92 EUR	100%
25	14 maggio 2025	21 maggio 2025	23 maggio 2025	8.92 EUR	100%
26	16 giugno 2025	23 giugno 2025	25 giugno 2025	8.92 EUR	100%
27	14 luglio 2025	21 luglio 2025	23 luglio 2025	8.92 EUR	100%
28	14 agosto 2025	22 agosto 2025	26 agosto 2025	8.92 EUR	100%
29	15 settembre 2025	22 settembre 2025	24 settembre 2025	8.92 EUR	100%
30	14 ottobre 2025	21 ottobre 2025	23 ottobre 2025	8.92 EUR	100%
31	14 novembre 2025	21 novembre 2025	25 novembre 2025	8.92 EUR	100%
32	15 dicembre 2025	22 dicembre 2025	29 dicembre 2025	8.92 EUR	100%
33	14 gennaio 2026	21 gennaio 2026	23 gennaio 2026	8.92 EUR	100%
34	16 febbraio 2026	23 febbraio 2026	25 febbraio 2026	8.92 EUR	100%
35	16 marzo 2026	23 marzo 2026	25 marzo 2026	8.92 EUR	100%
36	14 aprile 2026	21 aprile 2026	23 aprile 2026	8.92 EUR	-

Per maggiori informazioni sul calendario fare riferimento al Final Terms.

certificati.marex.com

Phoenix Memory su Dr Ing Porsche AG e Ferrari

FOCUS SOTTOSTANTI

Dr Ing Porsche AG (P911 GY)	Dr. Ing. h.c. F. Porsche Aktiengesellschaft produce autovetture. L'azienda offre auto sportive, SUV e altri veicoli a motore, oltre a fornire servizi finanziari. Dr. Ing. h.c. F. Porsche serve clienti in tutto il mondo.
Ferrari (RACE IM)	Ferrari NV progetta e produce auto sportive. L'azienda offre veicoli nuovi e usati, programmi di garanzia, supporto finanziario e manutenzione, nonché orologi, abbigliamento, auricolari, cappellini e altri accessori. Ferrari commercializza i suoi prodotti in tutto il mondo.

VANTAGGI

- Ricevere periodicamente una cedola condizionata con effetto memoria
- Possibilità di rimborso anticipato al verificarsi di una condizione
- Protezione condizionata del capitale a scadenza

SVANTAGGI

- L'investitore può registrare una perdita in conto capitale durante la vita del prodotto o a scadenza
- La cedola periodica è condizionata
- Gli investitori sono soggetti al rischio di credito dell'emittente Marex Financial (S&P: BBB)

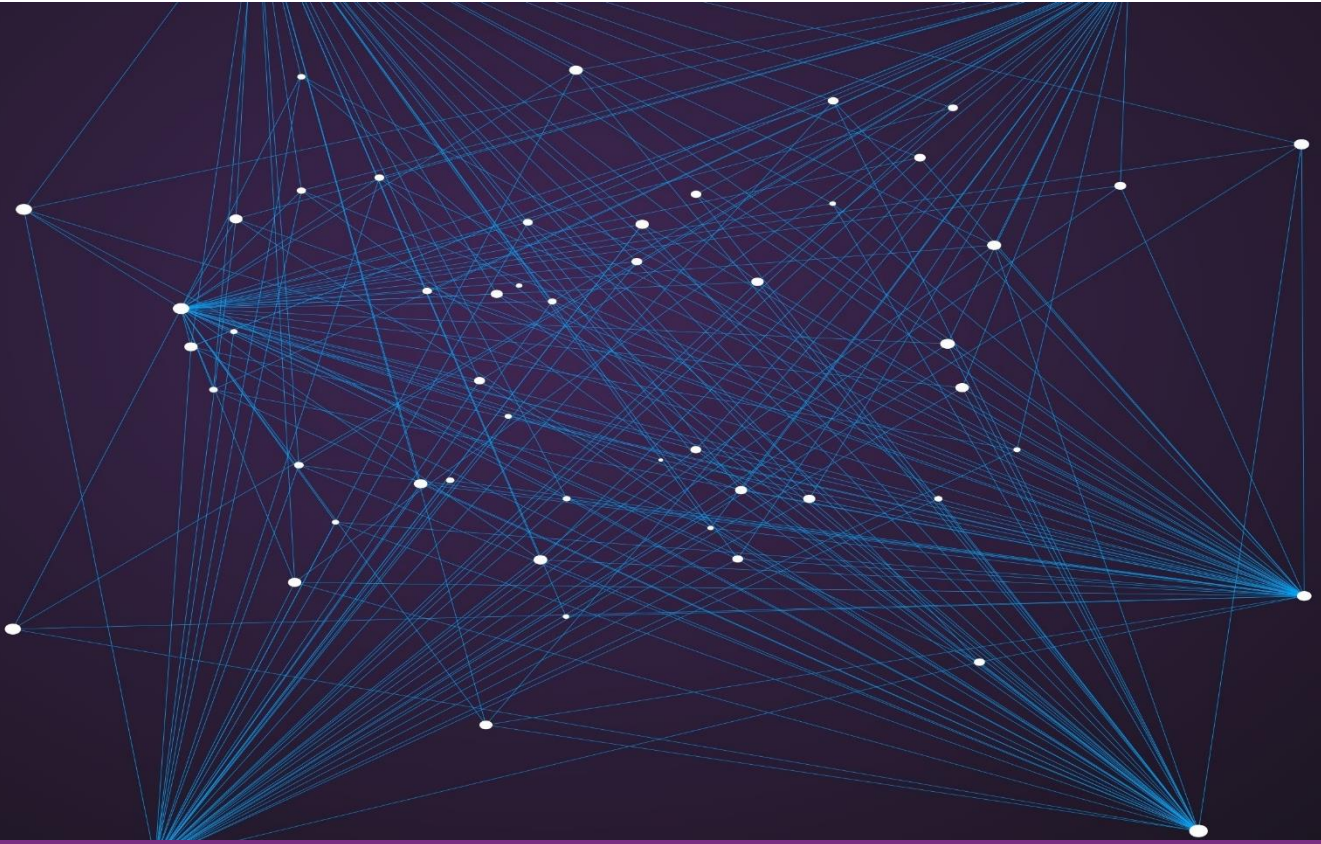

Questa presentazione è stata preparata da Marex Financial (compresa la divisione Marex Solutions) solo a scopo informativo e promozionale e rappresenta un documento a carattere pubblicitario.

Le informazioni contenute in questa presentazione non devono essere considerate come consigli, raccomandazioni o sollecitazioni all'acquisto o alla negoziazione in altro modo di titoli, investimenti o altri prodotti.

Il presente prodotto finanziario è un prodotto strutturato, e come tale, è un investimento complesso che implica dei rischi. E' compito del investitore procedere con una propria analisi delle caratteristiche e dei rischi legati alle operazioni, ai prodotti o alle transazioni menzionate in questo documento, facendo eventualmente ricorso ai suoi propri consulenti. Gli investitori sono, dunque, invitati a prendere autonomamente una decisione d'investimento dopo avere condotto la propria analisi in modo indipendente, tenuto conto dei propri bisogni specifici, e, se necessario, ricorrendo alla consulenza di professionisti (inclusi consulenti legali, fiscali, contabili) ritenuti utili. Le informazioni contenute nel presente documento non prendono in considerazione i bisogni specifici di determinate persone.

Questa presentazione può contenere dichiarazioni previsionali comprese dichiarazioni riguardanti le intenzioni, convinzioni o aspettative attuali di Marex Financial rispetto alle proprie attività e operazioni, alle condizioni di mercato, ai risultati delle operazioni, alla condizione finanziaria, all'adeguatezza patrimoniale, alle disposizioni specifiche e alle pratiche di gestione del rischio. Si avvisano i lettori di non fare indebito affidamento su queste dichiarazioni previsionali che possono essere soggette a modifiche senza preavviso. Sebbene sia stata utilizzata una ragionevole cura nella preparazione delle informazioni previsionali, i risultati effettivi possono variare in modo sostanzialmente positivo o negativo. Previsioni ed esempi ipotetici sono soggetti a incertezze e contingenze al di fuori del controllo di Marex Financial. La performance passata non è un'indicazione affidabile della performance futura.

Le informazioni contenute in questa presentazione sono aggiornate alla data di pubblicazione. Nessuna parte di questa presentazione può essere ridistribuita, copiata o riprodotta senza il previo consenso scritto di Marex Financial. Sebbene sia stata prestata ragionevole cura per garantire che i fatti dichiarati siano equi, chiari e non fuorvianti, Marex Financial non garantisce né rappresenta (espressamente o implicitamente) l'accuratezza, la completezza o l'idoneità allo scopo o all'uso di qualsiasi informazione in questa presentazione. Eventuali opinioni espresse possono essere soggette a modifiche senza preavviso. Marex Financial non si assume alcuna responsabilità per eventuali perdite o danni diretti, indiretti o consequenziali derivanti dall'uso di tutti o parte dei dati o delle informazioni in questa presentazione.

Questa presentazione è stata approvata da Marex Financial. Marex Financial è costituita ai sensi delle leggi dell'Inghilterra e del Galles (società n. 5613061, LEI n. 5493003EETVWYSIJ5A20 e partita IVA n. GB 872 8106 13) ed è autorizzata e regolamentata dalla Financial Conduct Authority (numero di registrazione FCA 442767). L'indirizzo registrato di Marex Financial è a 155 Bishopsgate, Londra, EC2M 3TQ.

Il gruppo di società Marex comprende, inter alia, Marex Financial, Marex Spectron International Limited, CSC Commodities UK Limited, Tangent Trading Limited, Marex Spectron Europe Limited, Marex North America LLC, Marex Capital Market Inc., Marex Spectron USA LLC, Spectron Energy Inc., Marex Australia Pty Ltd., Marex MENA Limited, Marex Hong Kong Limited, Marex Spectron Asia Pte. Ltd., Spectron Energy (Asia) Pte. Ltd., Marex France SAS (inclusa la divisione BIP AM), X-Change Financial Access, LLC, Starsupply Petroleum Europe B.V., Volcap Trading Partners Limited, Volcap Trading Partners France SAS, Arfinco S.A.

2023 Marex. Tutti i diritti riservati.